

เอกสารแนบที่ 8

แผนฉุกเฉิน

---

Flow Chart: น้ำในอาคารไม่ไหล

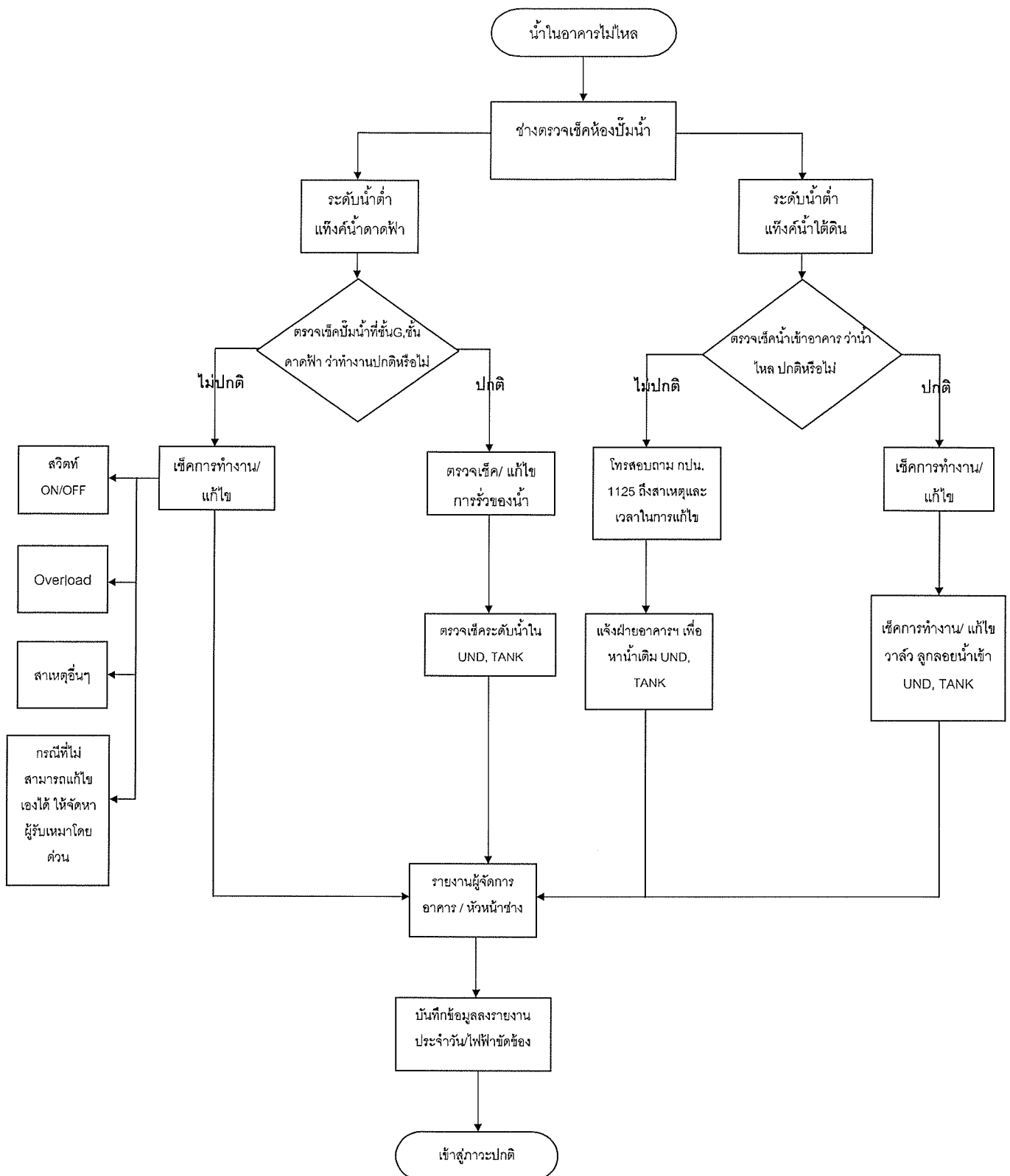



Flow Chart : ลำดับขั้นตอนการแก้ไขเมื่อเกิดลิฟต์ค้าง

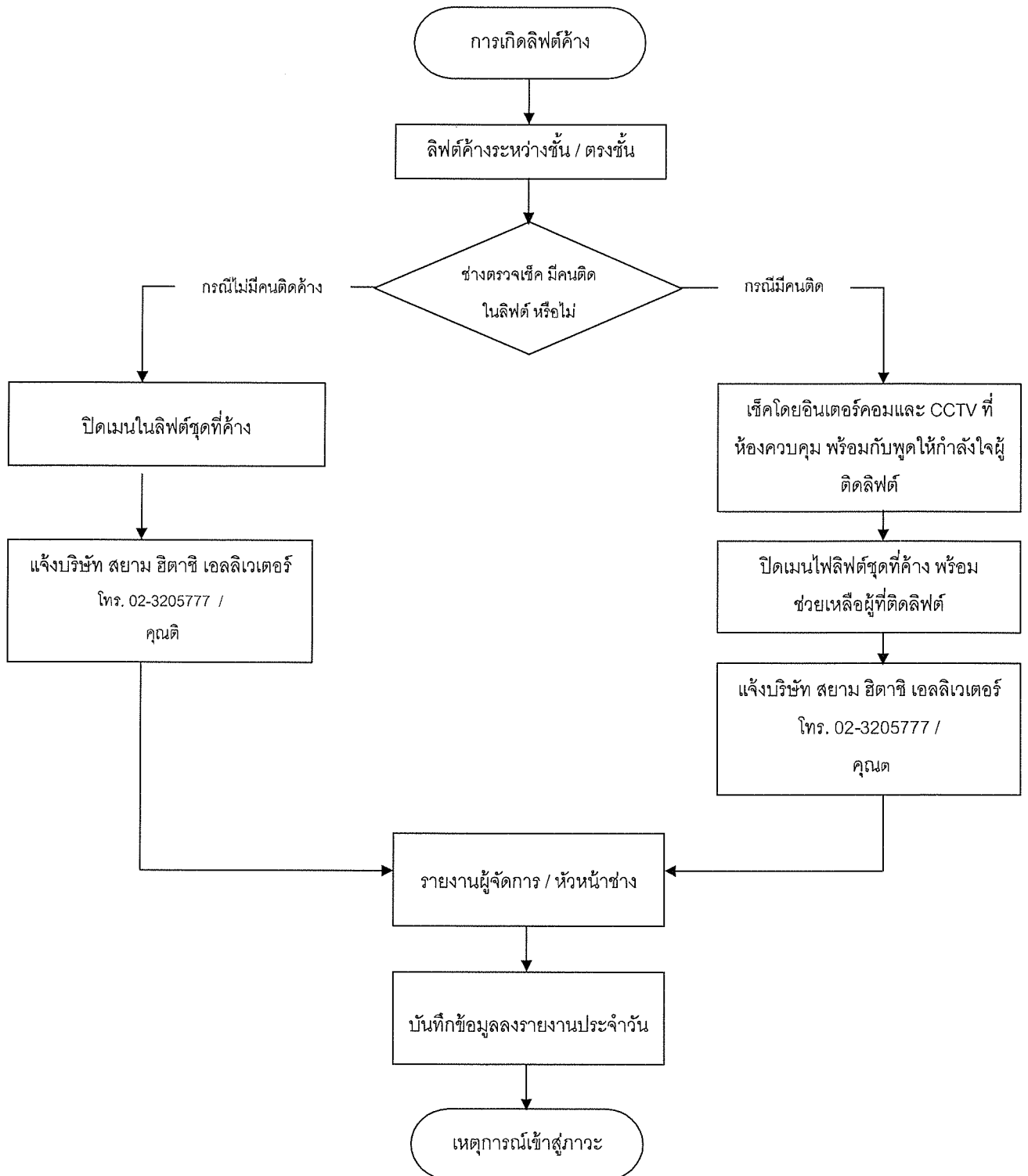

Flow Chart : ลำดับขั้นตอนเมื่อเกิด Fire Alarm ดัง

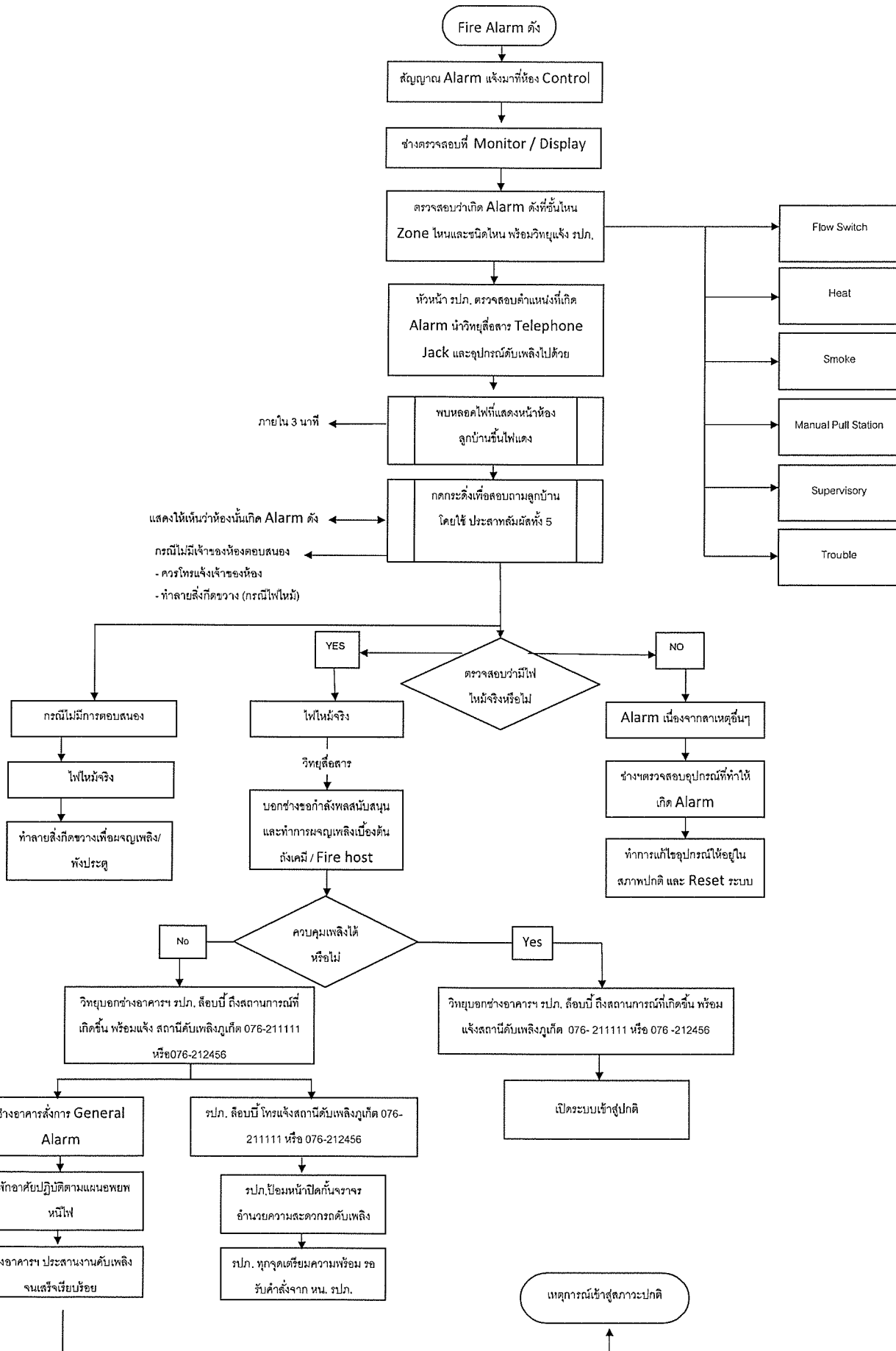

Flow Chart : ไฟฟ้าอาคารดับ

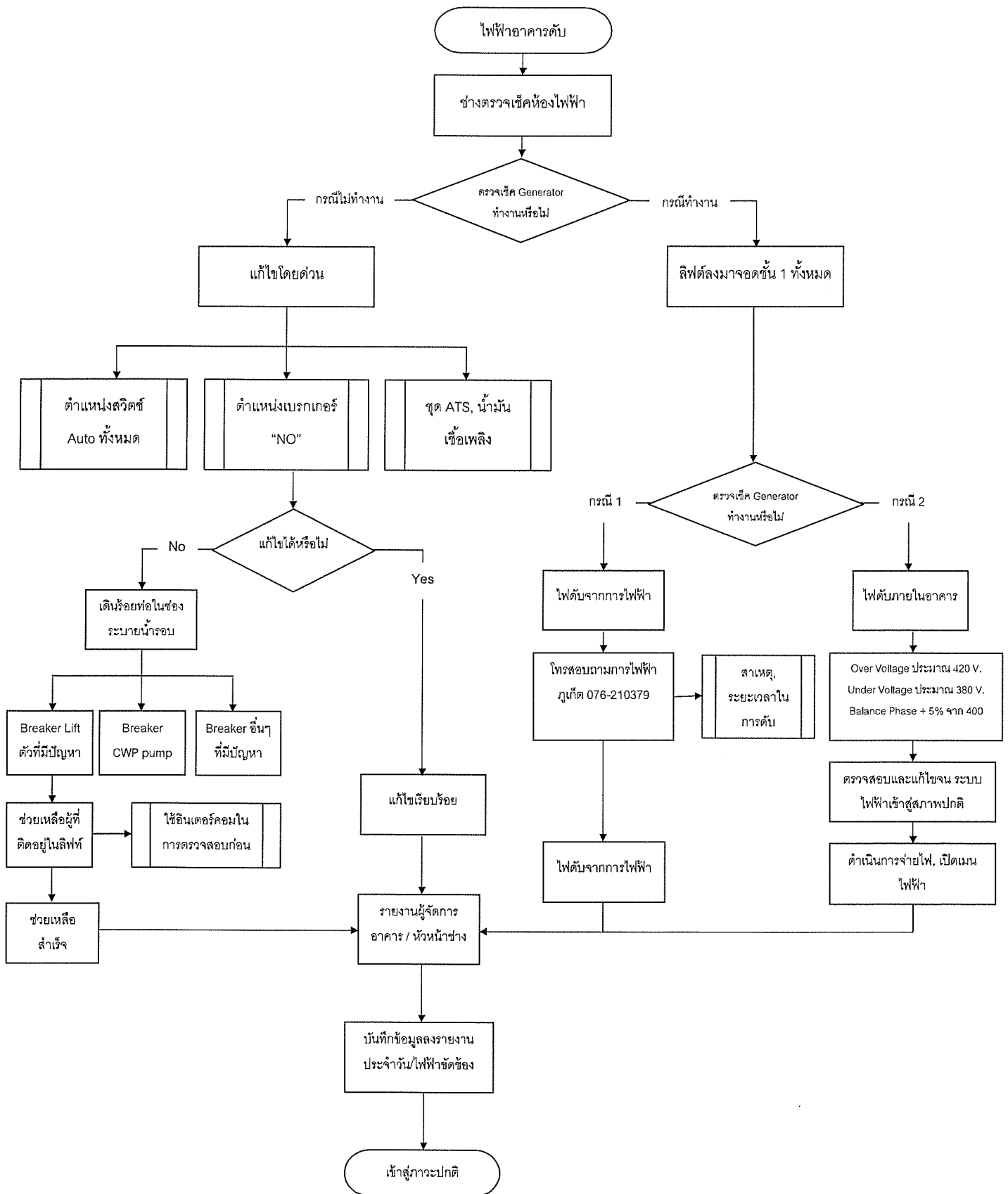



Flow Chart : แสดงระบบระบายน้ำ

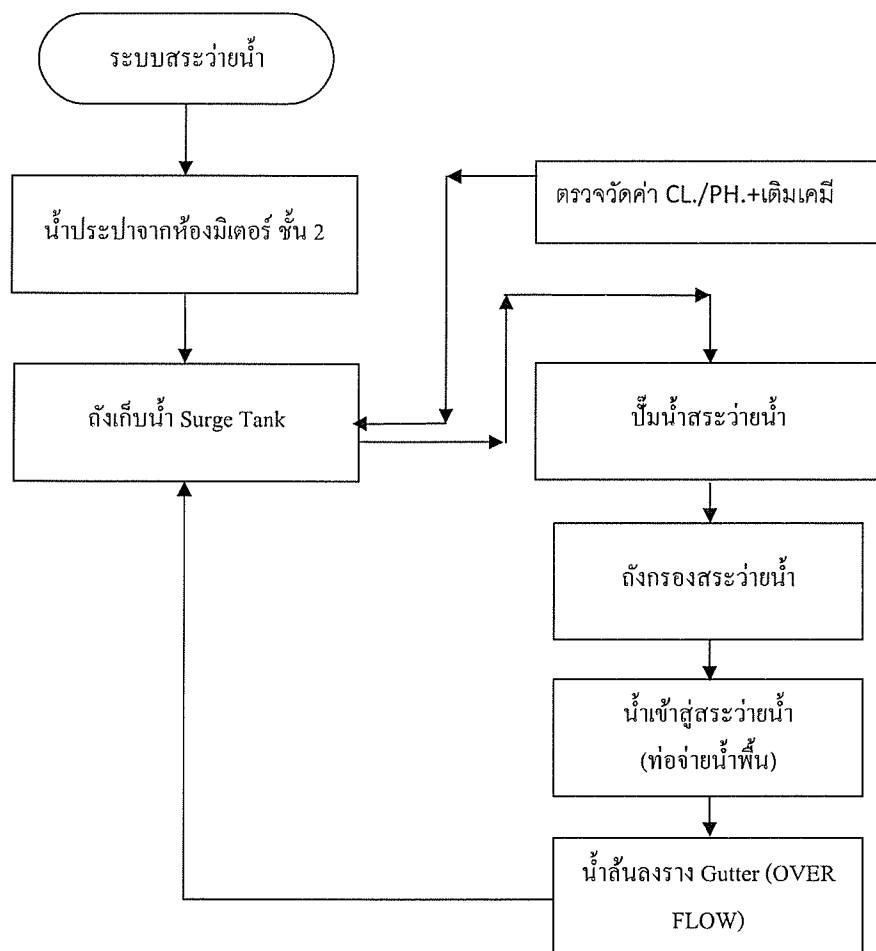

เอกสารแนบที่ 9  
รายงานการซ่อมอพยพอัคคีภัย

---





## เทศบาลนครภูเก็ต

ได้รับอนุญาตจากกรมสวัสดิการและคุ้มครองแรงงาน ใบอนุญาตเลขที่ ดพฝ.- ร ๑๕๙

มอบวุฒิบัตรนี้ไว้เพื่อแสดงว่า

นิติบุคคลอาคารชุด ศุภาลัย পারค @ ดาวน์ทาวน์ ภูเก็ต

ได้ดำเนินการฝึกอบรมเพลิงและฝึกซ้อมอพยพหนีไฟ

ตามกฎหมายกำหนดมาตรฐานในการบริหาร จัดการ และดำเนินการด้านความปลอดภัย อาชีวอนามัย และสภาพแวดล้อมในการทำงานเกี่ยวกับการป้องกันและระงับอัคคีภัย พ.ศ. ๒๕๕๕ ลงวันที่ ๗ ธันวาคม พ.ศ. ๒๕๕๕

เมื่อวันที่ ๒ ธันวาคม พ.ศ. ๒๕๖๖

ให้ไว้ ณ วันที่ ๑๔ ธันวาคม พ.ศ. ๒๕๖๖

( นายประสิทธิ์ สีนสาวกาย )

รองนายกเทศมนตรี ปฏิบัติราชการแทน

นายกเทศมนตรีนครภูเก็ต



เอกสารแนบที่ 10  
บันทึกการตรวจสอบคุณภาพน้ำสระประจำวัน

---



SMART  
ESTATE  
SOLUTION

## Swimming Pool Daily Checklist

แบบฟอร์มการตรวจสอบระบบสระว่ายน้ำ

Month ( เดือน ) / Year ( ปี ) กรกฎาคม 2566

Building / อาคาร

Supalaipark @ DownTown Phuket

Date วันที่	Time เวลา	Status Record บันทึกค่า		Adding / การเติม				Condition of Equipment / สภาพของอุปกรณ์								Recorded By บันทึก โดย	Checked By Tech. Sup. ตรวจสอบโดย หัวหน้าช่าง
		CL	PH	Chlorine	Salt	SodaAsh	Diatomite	Pump Set		Pressure Tank				Filter Set			
				คลอรีน (kg.)	เกลือ (kg./Lt)	โซดา-แอสช (kg.)	ผงกรอง (kg.)	ชุดปั๊มน้ำ		แรงดันของถัง(.....PSI)				ชุดถังกรองน้ำ			
								No.1	No.2	No.1	psi	No.2	psi	No.1	No.2		
1	10.00	3.0	7.2	-	-	-	-	/	/	/	10	/	10	/	/		
2	10.00	3.0	7.6	-	-	-	-	/	/	/	10	/	10	/	/		
3	10.00	3.0	7.6	-	-	-	-	/	/	/	12	/	12	/	/		
4	10.00	1.5	7.2	2.0	-	-	-	/	/	/	12	/	12	/	/		
5	10.00	3.0	7.2	-	-	-	-	/	/	/	14	/	14	/	/		
6	10.00	3.0	7.2	-	-	-	-	/	/	/	14	/	14	/	/		
7	10.00	3.0	7.2	-	-	-	-	/	/	/	14	/	14	/	/		
8	10.00	3.0	7.2	-	-	-	-	/	/	/	16	/	16	/	/		
9	10.00	3.0	7.2	-	-	-	-	/	/	/	14	/	14	/	/		
10	10.00	1.5	7.2	2.0	-	-	-	/	/	/	16	/	16	/	/		
11	10.00	3.0	7.2	-	-	-	8	/	/	/	18	/	18	/	/		
12	10.00	3.0	7.2	-	-	-	-	/	/	/	10	/	10	/	/		
13	10.00	3.0	7.2	-	-	-	-	/	/	/	10	/	10	/	/		
14	10.00	3.0	7.2	-	-	-	-	/	/	/	12	/	12	/	/		
15	10.00	3.0	7.2	-	-	-	-	/	/	/	12	/	12	/	/		
16	10.00	3.0	7.2	-	-	-	-	/	/	/	14	/	14	/	/		
17	10.00	1.0	7.2	2.0	-	-	-	/	/	/	14	/	14	/	/		
18	10.00	3.0	7.2	-	-	-	-	/	/	/	14	/	14	/	/		
19	10.00	3.0	7.2	-	-	-	-	/	/	/	14	/	14	/	/	-	
20	10.00	3.0	7.2	-	-	-	-	/	/	/	14	/	14	/	/		
21	10.00	3.0	7.6	-	-	-	-	/	/	/	14	/	14	/	/		
22	10.00	3.0	7.2	-	-	-	-	/	/	/	16	/	16	/	/		
23	10.00	3.0	7.2	-	-	-	-	/	/	/	14	/	14	/	/		
24	10.00	1.5	7.2	2.0	-	-	-	/	/	/	16	/	16	/	/		
25	10.00	3.0	7.2	-	-	-	-	/	/	/	16	/	16	/	/		
26	10.00	3.0	7.2	-	-	-	-	/	/	/	16	/	16	/	/		
27	10.00	3.0	7.2	-	-	-	-	/	/	/	16	/	16	/	/		
28	10.00	3.0	7.2	-	-	-	-	/	/	/	14	/	14	/	/		
29	10.00	3.0	7.2	-	-	-	-	/	/	/	14	/	14	/	/		
30	10.00	3.0	7.2	-	-	-	-	/	/	/	14	/	14	/	/		
31	10.00	1.0	7.2	2.0	-	-	-	/	/	/	14	/	18	/	/		

Suggestion / ข้อเสนอแนะ

4/7/66 - เติมคลอรีนหน้าถัง 1 Kg. 12/7/66 - เติมคลอรีนหน้าถัง 1 Kg.  
10/7/66 - เติมคลอรีนหน้าถัง และ โซดาแอช 2 Kg.  
17/7/66 - เติมคลอรีนหน้าถัง 1 Kg.

Used within month / Remain (ปริมาณที่ใช้จริงในรอบเดือน / ยอดคงเหลือ)

Chlorine (คลอรีน) \_\_\_\_\_ / 16 Kg. Salt (เกลือ) \_\_\_\_\_ / \_\_\_\_\_ Kg. / Litre Diatomite Filter Aid (ผงกรอง) \_\_\_\_\_ / 8 Kg.  
Soda Ash (โซดาแอช) \_\_\_\_\_ / \_\_\_\_\_ Sodium Bicarbonate (โซเดียมไบคาร์บอเนต) \_\_\_\_\_ / \_\_\_\_\_ Kg.

Done By / ดำเนินการโดย

Checked By / ตรวจสอบโดย

Verified By / ทบทวนตรวจสอบโดย



SMART  
ESTATE  
SOLUTION

## Swimming Pool Daily Checklist

แบบฟอร์มการตรวจสอบระบบสระว่ายน้ำ

Month ( เดือน ) / Year ( ปี ) สิงหาคม 2566

Building / อาคาร

SupalaiPark @ DownTown Phuket

Date วันที่	Time เวลา	Status Record บันทึกค่า		Adding / การเติม				Condition of Equipment / สภาพของอุปกรณ์								Recorded By บันทึก โดย	Checked By Tech. Sup. ตรวจสอบโดย หัวหน้าช่าง
		CL	PH	คลอรีน	เกลือ	โซดา-แอส	ผงกรอง	Pump Set		Pressure Tank				Filter Set			
								ชุดปั๊มน้ำ		แรงดันของถัง(.....PSI)				ชุดถังกรองน้ำ			
								No.1	No.2	No.1	psi	No.2	psi	No.1			
1	10.00	3.0	7.2	-	-	-	-	/	/	/	14	/	14	/	/		
2	10.00	3.0	7.2	-	-	-	-	/	/	/	16	/	16	/	/		
3	10.00	3.0	7.2	-	-	-	-	/	/	/	16	/	16	/	/		
4	10.00	3.0	7.2	-	-	-	-	/	/	/	16	/	16	/	/		
5	10.00	3.0	7.2	-	-	-	-	/	/	/	16	/	16	/	/		
6	10.00	1.5	7.2	2.0	-	-	-	/	/	/	14	/	14	/	/		
7	10.00	3.0	7.2	-	-	-	8	/	/	/	14	/	14	/	/		
8	10.00	3.0	7.2	-	-	-	-	/	/	/	14	/	14	/	/		
9	10.00	2.0	7.2	-	-	-	-	/	/	/	12	/	12	/	/		
10	10.00	3.0	7.2	-	-	-	-	/	/	/	12	/	12	/	/		
11	10.00	1.5	7.2	2.0	-	-	-	/	/	/	14	/	14	/	/		
12	10.00	3.0	7.2	-	-	-	-	/	/	/	14	/	14	/	/		
13	10.00	3.0	7.2	-	-	-	-	/	/	/	14	/	14	/	/		
14	10.00	1.5	7.2	2.0	-	-	-	/	/	/	16	/	16	/	/		
15	10.00	3.0	7.2	-	-	-	-	/	/	/	16	/	16	/	/		
16	10.00	3.0	7.6	-	-	-	-	/	/	/	16	/	16	/	/		
17	10.00	3.0	7.6	-	-	-	-	/	/	/	10	/	16	/	/		
18	10.00	3.0	7.6	-	-	-	-	/	/	/	15	/	16	/	/		
19	10.00	3.0	7.6	-	-	-	-	/	/	/	14	/	16	/	/		
20	10.00	1.0	7.6	2.0	-	-	-	/	/	/	12	/	12	/	/		
21	10.00	3.0	7.6	-	-	-	-	/	/	/	16	/	16	/	/		
22	10.00	3.0	7.6	-	-	-	-	/	/	/	14	/	14	/	/		
23	10.00	3.0	7.6	-	-	-	-	/	/	/	16	/	16	/	/		
24	10.00	3.0	7.6	-	-	-	-	/	/	/	15	/	16	/	/		
25	10.00	3.0	7.6	-	-	-	-	/	/	/	16	/	16	/	/		
26	10.00	1.5	7.2	2.0	-	-	-	/	/	/	14	/	14	/	/		
27	10.00	3.0	7.2	-	-	-	-	/	/	/	14	/	14	/	/		
28	10.00	3.0	7.2	-	-	-	-	/	/	/	14	/	14	/	/		
29	10.00	3.0	7.2	-	-	-	-	/	/	/	16	/	16	/	/		
30	10.00	1.5	7.2	2.0	-	-	-	/	/	/	16	/	16	/	/		
31	10.00	3.0	7.2	-	-	-	-	/	/	/	16	/	14	/	/		

Suggestion / ข้อเสนอแนะ

เพิ่มคลอรีน 2 kg 6/8/66  
เติมเกลือ 2 kg 20/8/66

Used within month / Remain (ปริมาณที่ใช้จริงในรอบเดือน / ยอดคงเหลือ)

Chlorine (คลอรีน) \_\_\_\_\_ / 16 Kg. Salt (เกลือ) \_\_\_\_\_ / \_\_\_\_\_ Kg. / Litre Diatomite Filter Aid (ผงกรอง) \_\_\_\_\_ / 8 Kg.  
Soda Ash (โซดาแอส) \_\_\_\_\_ / \_\_\_\_\_ Sodium Bicarbonate (โซเดียมไบคาร์บอเนต) \_\_\_\_\_ / \_\_\_\_\_ Kg.

Done By / ดำเนินการโดย

Checked By / ตรวจสอบโดย

Verified By / ทบทวนตรวจสอบโดย



SMART  
ESTATE  
SOLUTION

## Swimming Pool Daily Checklist

แบบฟอร์มการตรวจสอบระบบสระว่ายน้ำ

Month ( เดือน ) / Year ( ปี ) กันยายน 2566

Building / อาคาร

Supalaipark @ DownTown Phuket

Date วันที่	Time เวลา	Status Record		Adding / การเติม				Condition of Equipment / สภาพของอุปกรณ์								Recorded By บันทึก โดย	Checked By Tech. Sup. ตรวจสอบโดย หัวหน้าช่าง
		บันทึกค่า		Chlorine	Salt	SodaAsh	Diatomite	Pump Set		Pressure Tank				Filter Set			
		CL	PH	คลอรีน	เกลือ	โซดา-แอส	ผงกรอง	ชุดปั๊มน้ำ		แรงดันของถัง(.....PSI)				ชุดถังกรองน้ำ			
		(1-1.5)	(7.2-7.6)					No.1	No.2	No.1	psi	No.2	psi	No.1			
(kg.)	(kg./li)	(kg.)	(kg.)	No.1	No.2	No.1	psi	No.2	psi	No.1		No.2					
1	10.00	3.0	7.2	-	-	-	8	✓	✓	✓	12	✓	12	✓		✓	
2	10.00	3.0	7.6	-	-	-	-	✓	✓	✓	12	✓	12	✓		✓	
3	10.00	3.0	7.6	-	-	-	-	✓	✓	✓	12	✓	12	✓		✓	
4	10.00	3.0	7.6	-	-	-	-	✓	✓	✓	12	✓	12	✓		✓	
5	10.00	3.0	7.2	-	-	-	-	✓	✓	✓	12	✓	12	✓		✓	
6	10.00	3.0	7.6	-	-	-	-	✓	✓	✓	12	✓	12	✓		✓	
7	10.00	3.0	7.6	-	-	-	-	✓	✓	✓	12	✓	12	✓		✓	
8	10.00	1.5	7.6	2.0	-	-	-	✓	✓	✓	12	✓	12	✓		✓	
9	10.00	3.0	7.6	-	-	-	-	✓	✓	✓	12	✓	12	✓		✓	
10	10.00	3.0	7.6	-	-	-	-	✓	✓	✓	12	✓	12	✓		✓	
11	10.00	3.0	7.2	-	-	-	-	✓	✓	✓	12	✓	12	✓		✓	
12	10.00	3.0	7.6	-	-	-	-	✓	✓	✓	12	✓	12	✓		✓	
13	10.00	1.5	7.2	2.0	-	-	-	✓	✓	✓	12	✓	12	✓		✓	
14	10.00	3.0	7.8	-	-	-	-	✓	✓	✓	12	✓	12	✓		✓	
15	10.00	3.0	7.2	-	-	-	-	✓	✓	✓	12	✓	12	✓		✓	
16	10.00	1.5	7.2	2.0	-	-	-	✓	✓	✓	12	✓	12	✓		✓	
17	10.00	3.0	7.2	-	-	-	-	✓	✓	✓	12	✓	12	✓		✓	
18	10.00	3.0	7.2	-	-	-	-	✓	✓	✓	12	✓	12	✓		✓	
19	10.00	3.0	7.2	-	-	-	-	✓	✓	✓	12	✓	12	✓		✓	
20	10.00	1.0	7.2	2.0	-	-	-	✓	✓	✓	12	✓	12	✓		✓	
21	10.00	3.0	7.2	-	-	-	-	✓	✓	✓	14	✓	14	✓		✓	
22	10.00	3.0	7.2	-	-	-	-	✓	✓	✓	14	✓	14	✓		✓	
23	10.00	1.5	7.2	2.0	-	-	-	✓	✓	✓	16	✓	16	✓		✓	
24	10.00	1.5	7.2	2.0	-	-	-	✓	✓	✓	12	✓	12	✓		✓	
25	10.00	3.0	7.2	-	-	-	-	✓	✓	✓	14	✓	14	✓		✓	
26	10.00	3.0	7.2	-	-	-	-	✓	✓	✓	14	✓	14	✓		✓	
27	10.00	3.0	7.2	-	-	-	-	✓	✓	✓	14	✓	14	✓		✓	
28	10.00	3.0	7.2	-	-	-	-	✓	✓	✓	14	✓	14	✓		✓	
29	10.00	3.0	7.2	-	-	-	-	✓	✓	✓	14	✓	14	✓		✓	
30	10.00	3.0	7.2	-	-	-	-	✓	✓	✓	14	✓	14	✓		✓	
31	10.00																

Suggestion / ข้อเสนอแนะ

- เติมคลอรีน น้ำยา 1/3: น้ำตก 2 Kg. 10/9/66

Used within month / Remain (ปริมาณที่ใช้จริงในรอบเดือน / ยอดคงเหลือ)

Chlorine (คลอรีน) \_\_\_\_\_ / 12 Kg. Salt (เกลือ) \_\_\_\_\_ / \_\_\_\_\_ Kg. / Litre Diatomite Filter Aid (ผงกรอง) \_\_\_\_\_ / 8 Kg.  
Soda Ash (โซดา-แอส) \_\_\_\_\_ / \_\_\_\_\_ Sodium Bicarbonate (โซเดียมไบคาร์บอเนต) \_\_\_\_\_ / \_\_\_\_\_ Kg.

Done By / ดำเนินการโดย

Checked By / ตรวจสอบโดย

Verified By / ทบทวนตรวจสอบโดย



## Swimming Pool Daily Checklist

แบบฟอร์มการตรวจสอบระบบสระว่ายน้ำ

Month ( เดือน ) / Year ( ปี ) ตุลาคม 2566

Building / อาคาร

Supalaipark @ DownTown Phuket

Date วันที่	Time เวลา	Status Record		Adding / การเติม				Condition of Equipment / สภาพของอุปกรณ์								Recorded By บันทึก โดย	Checked By Tech. Sup. ตรวจสอบโดย หัวหน้าช่าง
		บันทึกค่า		Chlorine	Salt	SodaAsh	Diatomite	Pump Set		Pressure Tank				Filter Set			
		CL	PH	คลอรีน	เกลือ	โซดา-แอสช	ผงกรอง	ชุดปั๊มน้ำ		แรงดันของถัง(.....PSI)				ชุดถังกรองน้ำ			
		(1-1.5)	(7.2-7.6)	(kg.)	(kg./Lt)	(kg.)	(kg.)	No.1	No.2	No.1	psi	No.2	psi	No.1	No.2		
1	9.30	1.5	7.2	2.0	-	-	-	✓	✓	✓	14	✓	14	✓	✓		
2	9.30	3.0	7.2	-	-	-	-	✓	✓	✓	14	✓	14	✓	✓		
3	9.30	3.0	7.2	-	-	-	-	✓	✓	✓	16	✓	16	✓	✓		
4	9.30	3.0	7.2	-	-	-	8	✓	✓	✓	18	✓	18	✓	✓		
5	9.30	3.0	7.2	-	-	-	-	✓	✓	✓	14	✓	14	✓	✓		
6	9.30	3.0	7.2	-	-	-	-	✓	✓	✓	14	✓	14	✓	✓		
7	9.30	1.0	7.2	2.0	-	-	-	✓	✓	✓	14	✓	14	✓	✓		
8	9.30	3.0	7.2	-	-	-	-	✓	✓	✓	14	✓	14	✓	✓		
9	9.30	3.0	7.2	-	-	-	-	✓	✓	✓	14	✓	14	✓	✓		
10	9.30	3.0	7.2	-	-	-	-	✓	✓	✓	14	✓	14	✓	✓		
11	9.30	2.0	7.2	-	-	-	-	✓	✓	✓	14	✓	14	✓	✓		
12	9.30	3.0	7.2	-	-	-	-	✓	✓	✓	14	✓	14	✓	✓		
13	9.30	3.0	7.2	-	-	-	-	✓	✓	✓	14	✓	14	✓	✓		
14	9.30	1.0	7.2	2.0	-	-	-	✓	✓	✓	14	✓	14	✓	✓		
15	9.30	3.0	7.2	-	-	-	-	✓	✓	✓	14	✓	14	✓	✓		
16	9.30	3.0	7.2	-	-	-	-	✓	✓	✓	14	✓	14	✓	✓		
17	9.30	3.0	7.2	-	-	-	-	✓	✓	✓	14	✓	14	✓	✓		
18	9.30	3.0	7.2	-	-	-	-	✓	✓	✓	14	✓	14	✓	✓		
19	9.30	3.0	7.2	-	-	-	-	✓	✓	✓	14	✓	14	✓	✓		
20	9.30	1.5	7.2	2.0	-	-	-	✓	✓	✓	14	✓	14	✓	✓		
21	9.30	3.0	7.2	-	-	-	8	✓	✓	✓	14	✓	14	✓	✓		
22	9.30	2.0	6.8	-	-	2.0	-	✓	✓	✓	14	✓	14	✓	✓		
23	9.30	3.0	7.2	-	-	-	-	✓	✓	✓	14	✓	14	✓	✓		
24	9.30	3.0	7.2	-	-	-	-	✓	✓	✓	14	✓	14	✓	✓		
25	9.30	3.0	7.2	-	-	-	-	✓	✓	✓	14	✓	14	✓	✓		
26	9.30	3.0	7.2	-	-	-	-	✓	✓	✓	14	✓	14	✓	✓		
27	9.30	3.0	7.2	-	-	-	-	✓	✓	✓	14	✓	14	✓	✓		
28	9.30	6.8	0.4	2.0	-	-	-	✓	✓	✓	14	✓	14	✓	✓		
29	9.30	7.2	3.0	-	-	-	-	✓	✓	✓	14	✓	14	✓	✓		
30	9.30	6.8	3.6	-	-	-	-	✓	✓	✓	14	✓	14	✓	✓		
31	9.30	7.6	8.0	-	-	2.0	-	✓	✓	✓	14	✓	14	✓	✓		

Suggestion / ข้อเสนอแนะ

1/10/66 เติมน้ำเกลือในบ่อพักน้ำ 2 Kg. / เติมน้ำเกลือในบ่อพักน้ำ 2.0 Kg. 8/10/66.  
22/10/66 เติมน้ำเกลือในบ่อพักน้ำ 2 Kg. / เติมน้ำเกลือในบ่อพักน้ำ 2 Kg. 29/10/66

Used within month / Remain (ปริมาณที่ใช้จริงในรอบเดือน / ยอดคงเหลือ)

Chlorine (คลอรีน) \_\_\_\_\_ / 18 Kg.      Salt (เกลือ) \_\_\_\_\_ / \_\_\_\_\_ Kg. / Litre      Diatomite Filter Aid (ผงกรอง) \_\_\_\_\_ / 16 Kg.  
Soda Ash (โซดา-แอสช) \_\_\_\_\_ / 4 kg.      Sodium Bicarbonate (โซเดียมไบคาร์บอเนต) \_\_\_\_\_ / \_\_\_\_\_ Kg.

Done By / ผู้ดำเนินการ

Checked By / ตรวจสอบโดย

Verified By / อนุมัติตรวจสอบโดย

## Swimming Pool Daily Checklist

แบบฟอร์มการตรวจสอบระบบสระว่ายน้ำ

Month ( เดือน ) / Year ( ปี ) พฤศจิกายน 2566

Building / อาคาร

Supalaipark @ DownTown Phuket

Date วันที่	Time เวลา	Status Record		Adding / การเติม				Condition of Equipment / สภาพของอุปกรณ์								Recorded By บันทึก โดย	Checked By Tech. Sup. ตรวจสอบโดย หัวหน้าช่าง
		บันทึกค่า		Chlorine	Salt	SodaAsh	Diatomite	Pump Set		Pressure Tank				Filter Set			
		CL	PH	คลอรีน	เกลือ	โซดา-แอส	ผงกรอง	ชุดปั๊ม		แรงดันของถัง(.....PSI)				ชุดถังกรองน้ำ			
		(1-1.5)	(7.2-7.6)	(kg.)	(kg./Lt)	(kg.)	(kg.)	No.1	No.2	No.1	psi	No.2	psi	No.1			
1	9.30	3.0	7.4	-	-	-	-	✓		✓	14	✓	14	✓		✓	
2	9.30	3.0	7.6	-	-	-	-	✓		✓	14	✓	14	✓		✓	
3	9.30	3.0	7.2	-	-	-	-	✓		✓	14	✓	14	✓		✓	
4	9.30	3.0	7.2	-	-	-	-	✓		✓	14	✓	14	✓		✓	
5	9.30	3.0	7.2	-	-	-	-	✓		✓	14	✓	14	✓		✓	
6	9.30	1.0	7.2	2.0	-	-	-	✓		✓	14	✓	14	✓		✓	
7	9.30	3.0	7.2	-	-	-	-	✓		✓	14	✓	14	✓		✓	
8	9.30	3.0	7.2	-	-	-	-	✓		✓	14	✓	14	✓		✓	
9	9.30	3.0	7.2	-	-	-	-	✓		✓	14	✓	14	✓		✓	
10	9.30	3.0	7.2	-	-	-	-	✓		✓	14	✓	14	✓		✓	
11	9.30	3.0	7.2	-	-	-	-	✓		✓	14	✓	14	✓		✓	
12	9.30	3.0	7.2	-	-	-	-	✓		✓	14	✓	14	✓		✓	
13	9.30	3.0	7.2	-	-	-	-	✓		✓	14	✓	14	✓		✓	
14	9.30	3.0	7.2	-	-	-	-	✓		✓	14	✓	14	✓		✓	
15	9.30	1.0	7.6	2.0	-	-	-	✓		✓	14	✓	14	✓		✓	
16	9.30	3.0	7.6	-	-	-	-	✓		✓	14	✓	14	✓		✓	
17	9.30	3.0	7.4	-	-	-	-	✓		✓	14	✓	14	✓		✓	
18	9.30	3.0	7.2	-	-	-	-	✓		✓	14	✓	14	✓		✓	
19	9.30	3.0	7.2	-	-	-	-	✓		✓	14	✓	14	✓		✓	
20	9.30	3.0	7.2	-	-	-	-	✓		✓	14	✓	14	✓		✓	
21	9.30	3.0	7.2	-	-	-	-	✓		✓	14	✓	14	✓		✓	
22	9.30	1.0	7.2	2.0	-	-	-	✓		✓	14	✓	14	✓		✓	
23	9.30	3.0	7.6	-	-	-	-	✓		✓	14	✓	14	✓		✓	
24	9.30	3.0	7.2	-	-	-	-	✓		✓	14	✓	14	✓		✓	
25	9.30	2.0	6.8	-	-	2.0	-	✓		✓	14	✓	14	✓		✓	
26	9.30	3.0	6.8	-	-	-	-	✓		✓	14	✓	14	✓		✓	
27	9.30	3.0	7.6	-	-	-	-	✓		✓	14	✓	14	✓		✓	
28	9.30	3.0	7.6	-	-	-	-	✓		✓	14	✓	14	✓		✓	
29	9.30	3.0	7.6	-	-	-	-	✓		✓	14	✓	14	✓		✓	
30	9.30	3.0	7.6	-	-	-	-	✓		✓	14	✓	14	✓		✓	

Suggestion / ข้อเสนอแนะ

\* ปริมาณคลอรีนที่เติม 2 กก. (12/11/66)

Used within month / Remain (ปริมาณที่ใช้จริงในรอบเดือน / ยอดคงเหลือ)

Chlorine (คลอรีน) \_\_\_\_\_ / 8 Kg.      Salt (เกลือ) \_\_\_\_\_ / \_\_\_\_\_ Kg. / Litre      Diatomite Filter Aid (ผงกรอง) \_\_\_\_\_ / \_\_\_\_\_ Kg.  
Soda Ash (โซดา-แอส) \_\_\_\_\_ / 2 Kg.      Sodium Bicarbonate (โซเดียมไบคาร์บอเนต) \_\_\_\_\_ / \_\_\_\_\_ Kg.

Done By / ดำเนินการโดย

Checked By / ตรวจสอบโดย

Verified By / หน่วยงานตรวจสอบ





SMART  
ESTATE  
SOLUTION

## Swimming Pool Daily Checklist

แบบฟอร์มการตรวจสอบระบบสระว่ายน้ำ

Month ( เดือน ) / Year ( ปี ) ธันวาคม 2566

Building / อาคาร

Supalaipark @ DownTown Phuket

Date วันที่	Time เวลา	Status Record บันทึกค่า		Adding / การเติม				Condition of Equipment / สภาพของอุปกรณ์								Recorded By บันทึก โดย	Checked By Tech. Sup. ตรวจสอบ หัวหน้าช่าง
		CL	PH	Chlorine	Salt	SodaAsh	Diatomite	Pump Set		Pressure Tank				Filter Set			
				คลอรีน	เกลือ	โซดา-แอส	ผงกรอง	ชุดปั๊ม		แรงดันของถัง(.....PSI)				ชุดถังกรองน้ำ			
				(1-1.5)	(7.2-7.6)	(kg.)	(kg./Lt)	(kg.)	(kg.)	No.1	No.2	No.1	psi	No.2	psi		
1	9.30	1.0	7.2	2	-	-	-	✓	✓	✓	14	✓	14	✓	✓		
2	9.30	3.0	7.2	-	-	-	-	✓	✓	✓	14	✓	14	✓	✓	✓	
3	9.30	3.0	7.6	-	-	-	-	✓	✓	✓	14	✓	14	✓	✓	✓	
4	9.30	3.0	7.6	-	-	-	-	✓	✓	✓	16	✓	16	✓	✓	✓	
5	9.30	3.0	7.6	-	-	-	-	✓	✓	✓	16	✓	16	✓	✓	✓	
6	9.30	3.0	7.6	-	-	-	-	✓	✓	✓	16	✓	16	✓	✓	✓	
7	9.30	3.0	7.2	-	-	-	-	✓	✓	✓	16	✓	16	✓	✓	✓	
8	9.30	1.5	7.2	2	-	-	-	✓	✓	✓	16	✓	16	✓	✓	✓	
9	9.30	3.0	7.2	-	-	-	8	✓	✓	✓	14	✓	14	✓	✓	✓	
10	9.30	2.0	6.2	-	-	-	-	✓	✓	✓	14	✓	14	✓	✓	✓	
11	9.30	3.0	6.2	-	-	-	-	✓	✓	✓	14	✓	14	✓	✓	✓	
12	9.30	3.0	6.4	-	-	-	-	✓	✓	✓	10	✓	10	✓	✓	✓	
13	9.30	2.0	6.2	-	-	2	-	✓	✓	✓	10	✓	10	✓	✓	✓	
14	9.30	3.0	7.6	-	-	-	-	✓	✓	✓	10	✓	10	✓	✓	✓	
15	9.30	3.0	7.6	-	-	-	-	✓	✓	✓	10	✓	10	✓	✓	✓	
16	9.30	1.5	7.6	2	-	-	-	✓	✓	✓	10	✓	10	✓	✓	✓	
17	9.30	3.0	7.2	-	-	-	-	✓	✓	✓	10	✓	10	✓	✓	✓	
18	9.30	3.0	7.2	-	-	-	-	✓	✓	✓	10	✓	10	✓	✓	✓	
19	9.30	3.0	7.2	-	-	-	-	✓	✓	✓	10	✓	10	✓	✓	✓	
20	9.30	3.0	7.6	-	-	-	-	✓	✓	✓	10	✓	10	✓	✓	✓	
21	9.30	3.0	7.2	-	-	-	-	✓	✓	✓	10	✓	10	✓	✓	✓	
22	9.30	1.5	7.2	-	-	-	-	✓	✓	✓	10	✓	10	✓	✓	✓	
23	9.30	1.5	7.2	2	-	-	-	✓	✓	✓	10	✓	10	✓	✓	✓	
24	9.30	3.0	7.2	-	-	-	-	✓	✓	✓	10	✓	10	✓	✓	✓	
25	9.30	3.0	7.2	-	-	-	-	✓	✓	✓	10	✓	10	✓	✓	✓	
26	9.30	3.0	7.2	-	-	-	-	✓	✓	✓	10	✓	10	✓	✓	✓	
27	9.30	3.0	7.2	-	-	-	-	✓	✓	✓	12	✓	12	✓	✓	✓	
28	9.30	3.0	7.2	-	-	-	-	✓	✓	✓	12	✓	12	✓	✓	✓	
29	9.30	3.0	7.2	-	-	-	-	✓	✓	✓	12	✓	12	✓	✓	✓	
30	9.30	3.0	7.2	-	-	-	-	✓	✓	✓	12	✓	12	✓	✓	✓	
31	9.30	3.0	7.2	-	-	-	-	✓	✓	✓	12	✓	12	✓	✓	✓	

Suggestion / ข้อเสนอแนะ

- เติมคลอรีน 2 Kg. 3/12/66. - เติมโซดาแอส 1 Kg. 10/12/66.  
- เติมคลอรีน 1 Kg. 17/12/66.

Used within month / Remain (ปริมาณที่ใช้จริงในรอบเดือน / ยอดคงเหลือ)

Chlorine (คลอรีน) \_\_\_\_\_ / 12 Kg. Salt (เกลือ) \_\_\_\_\_ / \_\_\_\_\_ Kg. / Litre Diatomite Filter Aid (ผงกรอง) \_\_\_\_\_ / 8 Kg.  
Soda Ash (โซดาแอส) \_\_\_\_\_ / 2 Kg. Sodium Bicarbonate (โซเดียมไบคาร์บอเนต) \_\_\_\_\_ / \_\_\_\_\_ Kg.

Done By / ทำเนียบการโดย

Checked By / ตรวจสอบโดย

Verified By / ทบทวนตรวจสอบโดย

เอกสารแนบที่ 11

บันทึกการทำความสะอาดประจำวัน

---



นิติบุคคลอาคารชุด ศุภาลัย ปาร์ค @ ดาวน์ทาวน์ ภูเก็ต  
ใบเช็คความสะอาดประจำปี

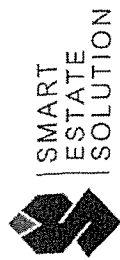

ชั้น.....15.....

ประจำเดือน...กรกฎาคม... พ.ศ.2566

วันที่ เข้า ตรวจ	ไม่มีกลิ่นเหม็น	ไม่มีคราบ	กระจกหน้าต่าง	ไม่มีคราบสกปรก	พื้นแห้ง	บันไดหนีไฟ	ตรวจสภาพ	ขยะไม่ล้น	ลงชื่อ ผู้รับผิดชอบ	ลงชื่อ ผู้ตรวจ
	09.00	11.00	14.00	16.30	09.00	11.00	14.00	16.30		
1	/	/	/	/	/	/	/	/		
2	/	/	/	/	/	/	/	/		
3	/	/	/	/	/	/	/	/		
4	/	/	/	/	/	/	/	/		
5	/	/	/	/	/	/	/	/		
6	/	/	/	/	/	/	/	/		
7	/	/	/	/	/	/	/	/		
8	/	/	/	/	/	/	/	/		
9	/	/	/	/	/	/	/	/		
10	/	/	/	/	/	/	/	/		
11	/	/	/	/	/	/	/	/		
12	/	/	/	/	/	/	/	/		
13	/	/	/	/	/	/	/	/		
14	/	/	/	/	/	/	/	/		
15	/	/	/	/	/	/	/	/		

หมายเหตุ พนักงานทำความสะอาด ให้ทำเครื่องหมาย ( / ) เมื่อทำความสะอาดเสร็จ \*\*\*\*\* เน้นเดินตรวจสอบแต่ละชั้นที่รับผิดชอบก่อนจะเก็บขยะ



## นิติบุคคลอาคารชุด ศุภาลัย ปาร์ค @ ดาวน์ทาวน์ ภูเก็ต

### ใบเช็คความสะอาดประจำปี

ชั้น.....15.....

ประจำเดือน...กรกฎาคม... พ.ศ.2566

วันที่ เข้า ตรวจ	ไม่มีกลิ่นเหม็น	กระจกหน้าต่าง	ไม่มีคราบสกปรก	พื้นแห้ง	บันไดหนีไฟ	ตรวจสอบ	ขายะไม่ลื่น	ลงชื่อ ผู้รับผิดชอบ	ลงชื่อ ผู้ตรวจ
	09.00	11.00	14.00	16.30	09.00	11.00	14.00		
15									
16									
17									
18									
19									
20									
21									
22									
23									
24									
25									
26									
27									
28									
29									
30									
31									

หมายเหตุ พนักงานทำความสะอาด ให้ทำเครื่องหมาย ( / ) เมื่อทำความสะอาดแต่ละชั้นที่รับผิดชอบก่อนจะเก็บขยะ \*\*\*\*\*











นิติบุคคลอาคารชุด ศุภาลัย ปาร์ค @ ดาวน์ทาวน์ ภูเก็ต  
ใบชี้แจงความสะอาดประจำปี

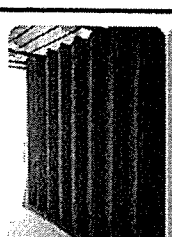
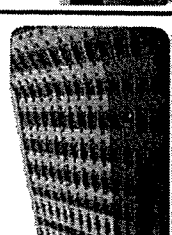

ชั้น.....15..... ประจำเดือน...สิงหาคม.... พ.ศ.2566

วันที่ เข้า ตรวจ	 ไม่มีกลิ่นเหม็น	 กระจกหน้าต่าง ไม่มีคราบ	 ไม่มีคราบสกปรก	 พื้นแห้ง ไม่มีคราบน้ำ	 บันไดหนีไฟ ไม่มีคราบฝุ่น	 ตรวจสอป แต่ละชั้น	 ขยะไม่ล้น ไม่มีกลิ่นเหม็น	ลงชื่อ ผู้รับผิดชอบ				ลงชื่อ ผู้ตรวจ			
								09.00	11.00	14.00	16.30	09.00	11.00	14.00	16.30
1	<input checked="" type="checkbox"/>	<input checked="" type="checkbox"/>	<input checked="" type="checkbox"/>	<input checked="" type="checkbox"/>	<input checked="" type="checkbox"/>	<input checked="" type="checkbox"/>	<input checked="" type="checkbox"/>								
2	<input checked="" type="checkbox"/>	<input checked="" type="checkbox"/>	<input checked="" type="checkbox"/>	<input checked="" type="checkbox"/>	<input checked="" type="checkbox"/>	<input checked="" type="checkbox"/>	<input checked="" type="checkbox"/>								
3	<input checked="" type="checkbox"/>	<input checked="" type="checkbox"/>	<input checked="" type="checkbox"/>	<input checked="" type="checkbox"/>	<input checked="" type="checkbox"/>	<input checked="" type="checkbox"/>	<input checked="" type="checkbox"/>								
4	<input checked="" type="checkbox"/>	<input checked="" type="checkbox"/>	<input checked="" type="checkbox"/>	<input checked="" type="checkbox"/>	<input checked="" type="checkbox"/>	<input checked="" type="checkbox"/>	<input checked="" type="checkbox"/>								
5	<input checked="" type="checkbox"/>	<input checked="" type="checkbox"/>	<input checked="" type="checkbox"/>	<input checked="" type="checkbox"/>	<input checked="" type="checkbox"/>	<input checked="" type="checkbox"/>	<input checked="" type="checkbox"/>								
6	<input checked="" type="checkbox"/>	<input checked="" type="checkbox"/>	<input checked="" type="checkbox"/>	<input checked="" type="checkbox"/>	<input checked="" type="checkbox"/>	<input checked="" type="checkbox"/>	<input checked="" type="checkbox"/>								
7	<input checked="" type="checkbox"/>	<input checked="" type="checkbox"/>	<input checked="" type="checkbox"/>	<input checked="" type="checkbox"/>	<input checked="" type="checkbox"/>	<input checked="" type="checkbox"/>	<input checked="" type="checkbox"/>								
8	<input checked="" type="checkbox"/>	<input checked="" type="checkbox"/>	<input checked="" type="checkbox"/>	<input checked="" type="checkbox"/>	<input checked="" type="checkbox"/>	<input checked="" type="checkbox"/>	<input checked="" type="checkbox"/>								
9	<input checked="" type="checkbox"/>	<input checked="" type="checkbox"/>	<input checked="" type="checkbox"/>	<input checked="" type="checkbox"/>	<input checked="" type="checkbox"/>	<input checked="" type="checkbox"/>	<input checked="" type="checkbox"/>								
10	<input checked="" type="checkbox"/>	<input checked="" type="checkbox"/>	<input checked="" type="checkbox"/>	<input checked="" type="checkbox"/>	<input checked="" type="checkbox"/>	<input checked="" type="checkbox"/>	<input checked="" type="checkbox"/>								
11	<input checked="" type="checkbox"/>	<input checked="" type="checkbox"/>	<input checked="" type="checkbox"/>	<input checked="" type="checkbox"/>	<input checked="" type="checkbox"/>	<input checked="" type="checkbox"/>	<input checked="" type="checkbox"/>								
12	<input checked="" type="checkbox"/>	<input checked="" type="checkbox"/>	<input checked="" type="checkbox"/>	<input checked="" type="checkbox"/>	<input checked="" type="checkbox"/>	<input checked="" type="checkbox"/>	<input checked="" type="checkbox"/>								
13	<input checked="" type="checkbox"/>	<input checked="" type="checkbox"/>	<input checked="" type="checkbox"/>	<input checked="" type="checkbox"/>	<input checked="" type="checkbox"/>	<input checked="" type="checkbox"/>	<input checked="" type="checkbox"/>								
14	<input checked="" type="checkbox"/>	<input checked="" type="checkbox"/>	<input checked="" type="checkbox"/>	<input checked="" type="checkbox"/>	<input checked="" type="checkbox"/>	<input checked="" type="checkbox"/>	<input checked="" type="checkbox"/>								
15	<input checked="" type="checkbox"/>	<input checked="" type="checkbox"/>	<input checked="" type="checkbox"/>	<input checked="" type="checkbox"/>	<input checked="" type="checkbox"/>	<input checked="" type="checkbox"/>	<input checked="" type="checkbox"/>								

หมายเหตุ พนักงานทำความสะอาด ให้ทำเครื่องหมาย (/) เมื่อทำความสะอาดเสร็จ \*\*\*\*\* เน้นเดินตรวจสอบแต่ละชั้นที่รับผิดชอบก่อนจะเก็บขยะ









# นิตินุคคลอาคารชุด ศุภลัย ปาร์ค @ ดาวน์ทาวน์ ภูเก็ต

## ใบเช็คความสะอาดประจำวัน

ชั้น.....15.....

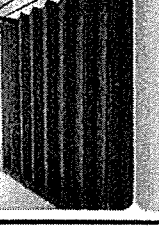
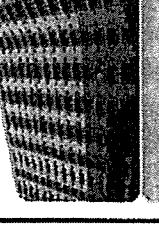
ประจำเดือน...สิงหาคม... พ.ศ.2566

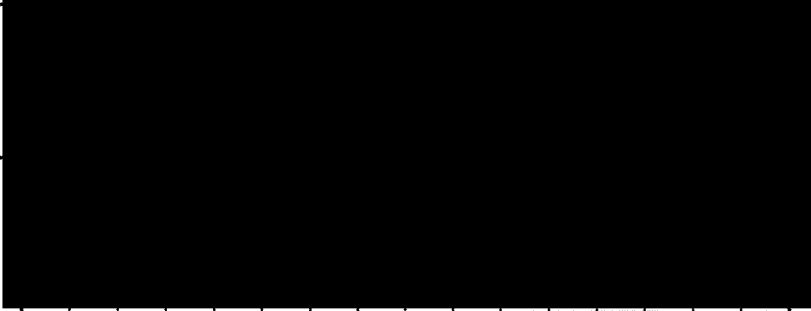
วันที่ เข้า ตรวจ	 ไม่มีกลิ่นเหม็น	 กระจกหน้าต่าง ไม่มีคราบ	 ไม่มีคราบสกปรก	 พื้นแห้ง ไม่มีคราบน้ำ	 บันไดหนีไฟ ไม่มีคราบน้ำ	 ตรวจสอป แต่ละชั้น	 ขยะไม่ล้น ไม่มีกลิ่นเหม็น	ลงชื่อ ผู้รับผิดชอบ	ลงชื่อ ผู้ตรวจ
	09.00	11.00	14.00	16.30	09.00	11.00	14.00	16.30	
15	/	/	/	/	/	/	/	/	
16	/	/	/	/	/	/	/	/	
17	/	/	/	/	/	/	/	/	
18	/	/	/	/	/	/	/	/	
19	/	/	/	/	/	/	/	/	
20	/	/	/	/	/	/	/	/	
21	/	/	/	/	/	/	/	/	
22	/	/	/	/	/	/	/	/	
23	/	/	/	/	/	/	/	/	
24	/	/	/	/	/	/	/	/	
25	/	/	/	/	/	/	/	/	
26	/	/	/	/	/	/	/	/	
27	/	/	/	/	/	/	/	/	
28	/	/	/	/	/	/	/	/	
29	/	/	/	/	/	/	/	/	
30	/	/	/	/	/	/	/	/	
31	/	/	/	/	/	/	/	/	

หมายเหตุ พนักงานทำความสะอาด ให้ทำเครื่องหมาย (/) เมื่อทำความสะอาดเสร็จ \*\*\*\*\* เน้นเดินตรวจสอบแต่ละชั้นที่รับผิดชอบก่อนจะเก็บขยะ



ชั้น.....15.....

ประจำเดือน...กันยายน.... พ.ศ.2566

วันที่ เข้า ตรวจ	ไม่มีกลิ่นเหม็น	ไม่มีคราบ กระจกหน้าต่าง	ไม่มีคราบสกปรก	พื้นแห้ง ไม่มีคราบน้ำ	บันไดหนีไฟ ไม่มีคราบฝุ่น	ตรวจสอบ แต่ละชั้น	ไม่มีกลิ่นเหม็น ขยะไม่ล้น	ลงชื่อ ผู้รับผิดชอบ	ลงชื่อ ผู้ตรวจ
	09.00	09.00	09.00	09.00	09.00	09.00	09.00		
1	✓	✓	✓	✓	✓	✓	✓		
2	✓	✓	✓	✓	✓	✓	✓		
3	✓	✓	✓	✓	✓	✓	✓		
4	✓	✓	✓	✓	✓	✓	✓		
5	✓	✓	✓	✓	✓	✓	✓		
6	✓	✓	✓	✓	✓	✓	✓		
7	✓	✓	✓	✓	✓	✓	✓		
8	✓	✓	✓	✓	✓	✓	✓		
9	✓	✓	✓	✓	✓	✓	✓		
10	✓	✓	✓	✓	✓	✓	✓		
11	✓	✓	✓	✓	✓	✓	✓		
12	✓	✓	✓	✓	✓	✓	✓		
13	✓	✓	✓	✓	✓	✓	✓		
14	✓	✓	✓	✓	✓	✓	✓		
15	✓	✓	✓	✓	✓	✓	✓		

หมายเหตุ พนักงานทำความสะอาด ให้ทำเครื่องหมาย ( / ) เมื่อทำความสะอาดเสร็จ \*\*\*\*\* เน้นเดินตรวจสอบแต่ละชั้นที่รับผิดชอบก่อนจะเก็บขยะ



# นิตินุคคอาคารชุด ศุภาลัย ปาร์ค @ ดาวน์ทาวน์ ภูเก็ต

## ใบเช็คความสะอาดประจำวัน

ชั้น.....15.....

ประจำเดือน...กันยายน.... พ.ศ.2566

วันที่ เข้า ตรวจ	ไม่มีกลิ่นเหม็น	กระจกหน้าต่าง	ไม่มีคราบสกปรก	พื้นแห้ง	บันไดหนีไฟ	ตรวจสอบ แต่ละชั้น	ขยะไม่ล้น ไม่มีกลิ่นเหม็น	ลงชื่อ ผู้รับผิดชอบ	ลงชื่อ ผู้ตรวจ
	09.00	11.00	14.00	16.30	09.00	11.00	14.00		
15									
16									
17									
18									
19									
20									
21									
22									
23									
24									
25									
26									
27									
28									
29									
30									
31									

หมายเหตุ พนักงานทำความสะอาด ให้ทำเครื่องหมาย (/) เมื่อทำความสะอาดแต่ละชั้นที่รับผิดชอบก่อนจะเก็บขยะ \*\*\*\*\* เป็นต้นตรวจสอบแต่ละชั้นที่รับผิดชอบก่อนจะเก็บขยะ

ชั้น.....15..... ประจำปีเดือน.....ตุลาคม.... พ.ศ.2566

วันที่ เข้า ตรวจ	ไม่มีกลิ่นเหม็น	กระจกหน้าต่าง ไม่มีคราบ	ไม่มีเศษสกปรก	พื้นแห้ง ไม่มีคราบน้ำ	บันไดหนีไฟ ไม่มีคราบฝุ่น	ตรวจจุด แต่ละชั้น	ขยะไม่เต็ม ไม่มีกลิ่นเหม็น	ลงชื่อ ผู้รับผิดชอบ	ลงชื่อ ผู้ตรวจ
เวลา	09.00	09.00	09.00	09.00	09.00	09.00	09.00		
1	11.00	11.00	11.00	11.00	11.00	11.00	11.00		
2	14.00	14.00	14.00	14.00	14.00	14.00	14.00		
3	16.30	16.30	16.30	16.30	16.30	16.30	16.30		
4									
5									
6									
7									
8									
9									
10									
11									
12									
13									
14									
15									

หมายเหตุ พนักงานทำความสะอาด ให้ทำเครื่องหมาย ( / ) เมื่อทำความสะอาดเสร็จ \*\*\*\*\* เน้นตรวจสอบแต่ละชั้นที่รับผิดชอบก่อนจะเก็บขยะ

# นิตินุคคณาการชุด ศุภาลัย ปาร์ค @ ดาวนทาวน์ ภูเก็ต

## ใบเช็คความสะอาดประจำชั้น

ชั้น.....15.....

ประจำเดือน.....ตุลาคม.... พ.ศ.2566

วันที่ เข้า ตรวจ	ไม่มีกลิ่นเหม็น	กระจกหน้าต่าง ไม่มีคราบ	ไม่มีคราบสกปรก	พื้นแห้ง ไม่มีคราบน้ำ	บันไดหนีไฟ ไม่มีคราบฝุ่น	ตรวจสอบ แต่ละชั้น	ขยะไม่ล้น ไม่มีกลิ่นเหม็น	ลงชื่อ ผู้รับผิดชอบ	ลงชื่อ ผู้ตรวจ
	09.00	11.00	14.00	16.30	09.00	11.00	14.00	16.30	
15									
16									
17									
18									
19									
20									
21									
22									
23									
24									
25									
26									
27									
28									
29									
30									
31									

หมายเหตุ พนักงานทำความสะอาด ให้ทำเครื่องหมาย ( / ) เมื่อทำสะอาดเสร็จ \*\*\*\*\* เป็นเดินตรวจสอบแต่ละชั้นที่รับผิดชอบ ก่อนจะเก็บขยะ

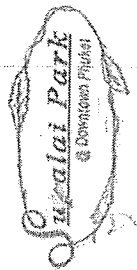

นิติบุคคลอาคารชุด ศุภลาศัย ปาร์ค @ ดาวน์ทาวน์ ภูเก็ต  
ใบเช็คความสะอาดประจำปี

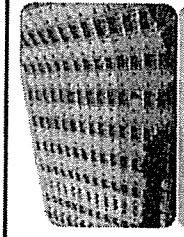

ชั้น.....15..... ประจำปี.....พฤษภาคม.... พ.ศ.2566

วันที่ เข้า ตรวจ	 ไม่มีกลิ่นเหม็น	กระจุ๊กหน้าต่าง				ไม่มีคราบสกปรก				พื้นแห้ง				บันไดหนีไฟ				ตรวจสภาพ แต่ละชั้น				 หยาบไม่ลื่น				ลงชื่อ ผู้รับผิดชอบ	ลงชื่อ ผู้ตรวจ
		09.00	11.00	14.00	16.30	09.00	11.00	14.00	16.30	09.00	11.00	14.00	16.30	09.00	11.00	14.00	16.30	09.00	11.00	14.00	16.30	09.00	11.00	14.00	16.30		
เวลา																											
1																											
2																											
3																											
4																											
5																											
6																											
7																											
8																											
9																											
10																											
11																											
12																											
13																											
14																											
15																											

หมายเหตุ พนักงานทำความสะอาด ให้ทำเครื่องหมาย ( / ) เมื่อทำความสะอาดเสร็จ \*\*\*\*\* เน้นเดินตรวจสอบแต่ละชั้นที่รับผิดชอบก่อนจะเก็บขยะ



นิติบุคคลอาคารชุด สุภาลัย ปาร์ค @ ดอนน์ทาวน์ ภูเก็ต

ใบเช็คความสะอาดประจำปี

ชั้น.....15..... ประจำปี.....พฤษภาคม.... พ.ศ.2566

วันที่ เข้า ตรวจ	ไม่มีกลิ่นเหม็น	กระจกหน้าต่าง ไม่มีคราบ	ไม่มีคราบสกปรก	พื้นแห้ง ไม่มีคราบน้ำ	บันไดหนีไฟ ไม่มีคราบฝุ่น	ตรวจสอบ แต่ละชั้น	ขยะไม่เต็ม ไม่มีกลิ่นเหม็น	ลงชื่อ ผู้รับผิดชอบ	ลงชื่อ ผู้ตรวจ
	09.00	11.00	14.00	16.30	09.00	11.00	14.00	16.30	
15									
16									
17									
18									
19									
20									
21									
22									
23									
24									
25									
26									
27									
28									
29									
30									
31									

หมายเหตุ พนักงานทำความสะอาด ให้ทำเครื่องหมาย (/) เมื่อทำความสะอาดเสร็จ \*\*\*\*\* เน้นเดินตรวจสอบแต่ละชั้นที่รับผิดชอบก่อนจะเก็บขยะ



ชั้น.....15..... ประจำปี..... ธันวาคม.... พ.ศ.2566

วันที่ เข้า ตรวจ	ไม่มีกลิ่นเหม็น	กระจกหน้าต่าง	ไม่มีคราบสกปรก	พื้นแห้ง	บันไดหนีไฟ	ตรวจสอป แต่ละชั้น	ขยะไม่ล้น ไม่มีกลิ่นเหม็น	ลงชื่อ ผู้รับผิดชอบ	ลงชื่อ ผู้ตรวจ
	09.00	11.00	14.00	16.30	09.00	11.00	14.00		
15/12									
1									
2									
3									
4									
5									
6									
7									
8									
9									
10									
11									
12									
13									
14									
15									

หมายเหตุ พนักงานทำความสะอาด ให้ทำเครื่องหมาย (/) เมื่อทำความสะอาดเสร็จ \*\*\*\*\* เน้นเดินตรวจสอบแต่ละชั้นที่รับผิดชอบก่อนจะเก็บขยะ

นิติบุคคลอาคารชุด ศูนย์การค้า @ ดาวน์ทาวน์ ภูเก็ต

ใบเช็คความสะอาดประจำปี

ชั้น.....15.....

ประจำเดือน.....ธันวาคม.... พ.ศ.2566

วันที่ เข้า ตรวจ	ไม่มีกลิ่นเหม็น	กระจกหน้าต่าง ไม่มีคราบ	ไม่มีคราบสกปรก	พื้นแห้ง ไม่มีคราบน้ำ	บันไดหนีไฟ ไม่มีคราบน้ำ	ตรวจสภาพ แต่ละชั้น	ขยะไม่ล้น ไม่มีกลิ่นเหม็น	ลงชื่อ ผู้รับผิดชอบ	ลงชื่อ ผู้ตรวจ
	09.00	11.00	14.00	16.30	09.00	11.00	14.00	16.30	
15	/	/	/	/	/	/	/	/	/
16	/	/	/	/	/	/	/	/	/
17	/	/	/	/	/	/	/	/	/
18	/	/	/	/	/	/	/	/	/
19	/	/	/	/	/	/	/	/	/
20	/	/	/	/	/	/	/	/	/
21	/	/	/	/	/	/	/	/	/
22	/	/	/	/	/	/	/	/	/
23	/	/	/	/	/	/	/	/	/
24	/	/	/	/	/	/	/	/	/
25	/	/	/	/	/	/	/	/	/
26	/	/	/	/	/	/	/	/	/
27	/	/	/	/	/	/	/	/	/
28	/	/	/	/	/	/	/	/	/
29	/	/	/	/	/	/	/	/	/
30	/	/	/	/	/	/	/	/	/
31	/	/	/	/	/	/	/	/	/

หมายเหตุ พนักงานทำความสะอาด ให้ทำเครื่องหมาย (/) เมื่อทำความสะอาดแต่ละชั้น \*\*\*\*\* เน้นเดินตรวจสภาพแต่ละชั้นที่รับผิดชอบก่อนจะเก็บขยะ

เอกสารแนบที่ 12

รายงานการตรวจสอบเครื่องกำเนิดไฟฟ้า

---



# Main Distribution Board Daily Checklist

## แบบฟอร์มการตรวจสอบห้องเครื่องไฟฟ้า (MDB) ประจำวัน

Supalai Park @Downtown

Month/ เดือน กรกฎาคม Year/ปี 2566

อาคาร

Description / รายการตรวจสอบ												Check			Phuket Remark หมายเหตุ						
MDB 1						MDB 2						Morning เช้า				Afternoon บ่าย			Night ดึก		
R-S	S-T	T-R	R-S	S-T	T-R	R-S	S-T	T-R	R-S	S-T	T-R	R-S	S-T	T-R		R-S	S-T	T-R	R-S	S-T	T-R
1	406	403	405	126	113	102	407	405	406	98	82	75	0.95	0.91	0.93	0.97	0.96	0.96	/	/	/
2	405	403	406	130	110	126	407	406	407	110	70	61	0.96	0.89	0.95	0.97	0.96	0.97	/	/	/
3	406	405	404	98	82	85	406	406	408	69	50	54	0.92	0.93	0.91	0.94	0.96	0.96	/	/	/
4	407	403	406	108	95	69	407	407	406	43	72	68	0.95	0.93	0.90	0.97	0.96	0.96	/	/	/
5	405	404	406	112	105	95	407	406	408	55	91	65	0.92	0.91	0.92	0.96	0.96	0.95	/	/	/
6	404	402	405	89	65	82	404	403	405	76	92	79	0.92	0.91	0.95	0.96	0.96	0.96	/	/	/
7	401	400	403	107	111	101	402	401	404	43	101	74	0.92	0.92	0.95	0.96	0.96	0.96	/	/	/
8	405	404	407	152	137	99	406	405	408	81	83	74	0.96	0.96	0.95	0.95	0.96	0.95	/	/	/
9	405	403	405	137	101	108	405	403	406	77	80	84	0.96	0.95	0.96	0.97	0.97	0.96	/	/	/
10	408	407	408	66	103	76	408	407	409	66	69	39	0.91	0.91	0.94	0.98	0.96	0.96	/	/	/
11	406	405	407	89	69	66	406	405	407	74	83	75	0.96	0.95	0.95	0.96	0.96	0.96	/	/	/
12	404	404	406	119	114	90	405	405	407	66	57	60	0.93	0.94	0.91	0.94	0.97	0.96	/	/	/
13	406	405	407	104	99	96	407	405	408	72	92	70	0.91	0.91	0.94	0.94	0.96	0.96	/	/	/
14	403	404	406	136	112	94	409	407	409	97	86	72	0.94	0.94	0.95	0.95	0.95	0.96	/	/	/
15	406	405	409	90	95	113	407	406	408	87	88	92	0.95	0.94	0.92	0.96	0.96	0.96	/	/	/
16	403	402	405	100	132	99	404	403	405	96	103	94	0.95	0.95	0.92	0.96	0.96	0.96	/	/	/
17	404	403	407	113	103	95	403	404	405	92	83	75	0.95	0.95	0.94	0.97	0.96	0.96	/	/	/
18	404	404	406	123	114	116	405	405	406	111	80	58	0.94	0.94	0.94	0.96	0.97	0.95	/	/	/
19	405	404	406	98	84	89	400	399	401	71	79	53	0.94	0.94	0.95	0.96	0.96	0.96	/	/	/
20	401	402	403	113	92	84	405	409	406	87	70	67	0.94	0.94	0.94	0.94	0.96	0.96	/	/	/
21	406	404	406	80	94	101	405	404	407	63	51	66	0.92	0.92	0.94	0.94	0.96	0.96	/	/	/
22	404	406	406	93	122	91	407	406	409	104	70	73	0.99	0.99	0.92	0.94	0.96	0.95	/	/	/
23	404	403	405	93	90	99	403	403	405	75	69	80	0.99	0.99	0.93	0.96	0.96	0.95	/	/	/
24	405	404	406	94	96	76	405	404	407	104	72	59	0.92	0.92	0.92	0.96	0.96	0.96	/	/	/
25	407	403	405	96	95	70	404	403	405	67	70	52	0.93	0.93	0.92	0.96	0.96	0.96	/	/	/
26	402	401	403	112	103	81	402	401	403	70	70	65	0.93	0.93	0.91	0.96	0.95	0.96	/	/	/
27	406	403	404	106	76	78	404	403	405	76	78	401	0.93	0.94	0.94	0.96	0.97	0.95	/	/	/
28	406	407	409	87	113	86	408	407	410	80	70	62	0.92	0.94	0.94	0.96	0.95	0.96	/	/	/
29	407	406	409	96	117	105	407	406	409	59	54	74	0.94	0.95	0.95	0.95	0.97	0.96	/	/	/
30	408	408	410	130	132	104	404	406	411	84	68	74	0.94	0.94	0.96	0.95	0.97	0.96	/	/	/
31	404	404	406	111	111	111	404	404	406	84	46	77	0.95	0.95	0.96	0.96	0.96	0.96	/	/	/

## Main Distribution Board Daily Checklist

Month/ เดือน สิงหาคม Year/ปี 2566

**Supalai Park @Downtown**

**உயர்வு**

Description / ព្រឹត្តិការណ៍សង្គម

Date วันที่	Description / รายการตรวจสอบ										จำนวน หน้า	จำนวน หน้า	จำนวน หน้า
	ใช้สินค้า (สินค้า) / material (material) MOB 1					ใช้สินค้า (สินค้า) / material (material) MOB 2							
	R-S	S-T	T-R	R-S	S-T	T-R	R-S	S-T	T-R	จำนวนสินค้า (จำนวน) (PF)			
1	405	405	404	404	404	404	404	404	404	0.92	0.92	0.92	0.92
2	405	404	404	404	404	404	404	404	404	0.92	0.92	0.92	0.92
3	405	405	405	405	405	405	405	405	405	0.92	0.92	0.92	0.92
4	405	404	404	404	404	404	404	404	404	0.92	0.92	0.92	0.92
5	405	406	409	409	409	409	409	409	409	0.92	0.92	0.92	0.92
6	405	404	407	407	407	407	407	407	407	0.92	0.92	0.92	0.92
7	404	403	404	404	404	404	404	404	404	0.92	0.92	0.92	0.92
8	404	403	403	403	403	403	403	403	403	0.92	0.92	0.92	0.92
9	404	404	410	410	410	410	410	410	410	0.92	0.92	0.92	0.92
10	405	405	406	406	406	406	406	406	406	0.92	0.92	0.92	0.92
11	405	405	406	406	406	406	406	406	406	0.92	0.92	0.92	0.92
12	405	405	406	406	406	406	406	406	406	0.92	0.92	0.92	0.92
13	405	405	408	408	408	408	408	408	408	0.92	0.92	0.92	0.92
14	404	405	404	404	404	404	404	404	404	0.92	0.92	0.92	0.92
15	405	404	405	405	405	405	405	405	405	0.92	0.92	0.92	0.92
16	404	403	404	404	404	404	404	404	404	0.92	0.92	0.92	0.92
17	404	405	405	405	405	405	405	405	405	0.92	0.92	0.92	0.92
18	405	405	403	403	403	403	403	403	403	0.92	0.92	0.92	0.92
19	405	405	403	403	403	403	403	403	403	0.92	0.92	0.92	0.92
20	402	402	402	402	402	402	402	402	402	0.92	0.92	0.92	0.92
21	405	404	405	405	405	405	405	405	405	0.92	0.92	0.92	0.92
22	405	403	404	404	404	404	404	404	404	0.92	0.92	0.92	0.92
23	404	403	404	404	404	404	404	404	404	0.92	0.92	0.92	0.92
24	405	403	404	404	404	404	404	404	404	0.92	0.92	0.92	0.92
25	405	404	407	407	407	407	407	407	407	0.92	0.92	0.92	0.92
26	405	402	405	405	405	405	405	405	405	0.92	0.92	0.92	0.92
27	403	402	404	404	404	404	404	404	404	0.92	0.92	0.92	0.92
28	407	405	408	408	408	408	408	408	408	0.92	0.92	0.92	0.92
29	407	404	409	409	409	409	409	409	409	0.92	0.92	0.92	0.92
30	407	407	409	409	409	409	409	409	409	0.92	0.92	0.92	0.92
31	407	407	409	409	409	409	409	409	409	0.92	0.92	0.92	0.92

Downloaded by [University of California, San Diego] on [06/06/16]. See the Terms and Conditions (http://onlinelibrary.wiley.com/terms-and-conditions) on Wiley Online Library for rules of use; OA articles are governed by the applicable Creative Commons License







SMART  
ESTATE  
SOLUTION

Main Distribution Board Daily Checklist  
แบบฟอร์มการตรวจสอบห้องเครื่องไฟฟ้า (MDB) ประจำวัน

Month/ เดือน/ปี Year/ปี 2566

อาคาร  
Supalai Park @Downtown

Date วันที่	Description / รายการตรวจสอบ																		สถานะ ทำงาน	หมายเหตุ
	เบสคัน (คันท์) / เบสคัน (เบสคัน) MOB 1									เบสคัน (เบสคัน) / เบสคัน (เบสคัน) MOB 2										
	R-S	S-T	T-R	R-S	S-T	T-R	R-S	S-T	T-R	R-S	S-T	T-R	R-S	S-T	T-R	R-S	S-T	T-R		
1	405	407	406	101	92	95	403	404	406	76	63	78	0.11	0.90	0.91	0.94	0.97	0.93	✓	✓
2	406	408	409	98	95	94	402	403	405	64	65	68	0.09	0.92	0.95	0.95	0.98	0.94	✓	✓
3	408	407	406	101	93	94	403	404	406	71	64	79	0.09	0.93	0.94	0.95	0.98	0.96	✓	✓
4	406	407	406	09	91	96	403	405	407	69	65	68	0.09	0.93	0.93	0.95	0.97	0.97	✓	✓
5	404	409	406	09	96	97	403	406	407	65	66	69	0.09	0.94	0.95	0.95	0.96	0.95	✓	✓
6	405	407	409	96	97	95	403	408	407	79	68	67	0.09	0.94	0.95	0.95	0.96	0.95	✓	✓
7	409	401	403	73	99	103	403	401	404	74	84	86	0.09	0.94	0.94	0.96	0.96	0.93	✓	✓
8	405	403	406	84	105	94	405	404	406	77	75	76	0.09	0.94	0.94	0.96	0.96	0.93	✓	✓
9	407	409	401	05	111	113	401	409	403	96	102	103	0.09	0.94	0.94	0.96	0.96	0.93	✓	✓
10	405	407	409	109	96	97	403	401	404	77	75	76	0.09	0.94	0.94	0.96	0.96	0.93	✓	✓
11	407	405	404	101	109	112	407	406	408	77	75	76	0.09	0.94	0.94	0.96	0.96	0.93	✓	✓
12	409	409	403	106	94	85	407	401	407	103	108	109	0.09	0.94	0.94	0.96	0.96	0.93	✓	✓
13	409	408	408	107	94	94	407	403	407	11	19	21	0.09	0.94	0.94	0.96	0.96	0.93	✓	✓
14	409	408	401	101	91	80	407	401	409	109	108	109	0.09	0.94	0.94	0.96	0.96	0.93	✓	✓
15	401	403	410	107	105	10	401	401	401	93	72	68	0.09	0.94	0.94	0.96	0.96	0.93	✓	✓
16	408	404	409	102	99	81	406	408	405	108	109	109	0.09	0.94	0.94	0.96	0.96	0.93	✓	✓
17	409	406	402	102	79	98	404	403	405	72	81	52	0.09	0.94	0.94	0.96	0.96	0.93	✓	✓
18	409	405	409	109	94	80	401	401	406	73	79	90	0.09	0.94	0.94	0.96	0.96	0.93	✓	✓
19	407	405	402	107	93	86	400	401	410	73	50	94	0.09	0.94	0.94	0.96	0.96	0.93	✓	✓
20	405	403	402	101	100	99	409	402	406	73	77	92	0.09	0.94	0.94	0.96	0.96	0.93	✓	✓
21	409	409	401	101	109	113	400	402	410	73	74	90	0.09	0.94	0.94	0.96	0.96	0.93	✓	✓
22	409	401	402	109	09	89	403	402	403	11	87	58	0.09	0.94	0.94	0.96	0.96	0.93	✓	✓
23	401	409	405	109	96	94	409	401	409	97	92	66	0.09	0.94	0.94	0.96	0.96	0.93	✓	✓
24	401	405	410	101	91	80	407	408	410	11	49	74	0.09	0.94	0.94	0.96	0.96	0.93	✓	✓
25	409	405	415	101	92	80	407	402	410	11	81	58	0.09	0.94	0.94	0.96	0.96	0.93	✓	✓
26	403	408	415	109	94	94	407	403	410	11	84	58	0.09	0.94	0.94	0.96	0.96	0.93	✓	✓
27	406	402	405	101	91	99	409	401	409	11	90	77	0.09	0.94	0.94	0.96	0.96	0.93	✓	✓
28	409	407	404	106	116	117	400	401	409	11	79	80	0.09	0.94	0.94	0.96	0.96	0.93	✓	✓
29	406	407	409	103	105	121	409	408	409	109	80	69	0.09	0.94	0.94	0.96	0.96	0.93	✓	✓
30	409	409	404	117	119	96	409	400	400	109	74	57	0.09	0.94	0.94	0.96	0.96	0.93	✓	✓
31	401	401	402	114	110	103	403	407	403	99	101	76	0.09	0.94	0.94	0.96	0.96	0.93	✓	✓



SMART  
ESTATE  
SOLUTION

Main Distribution Board Daily Checklist

แบบฟอร์มการตรวจสอบห้องเครื่องไฟฟ้า (MDB) ประจำวัน

Month/ เดือน พฤศจิกายน Year ปี 2566

Supalai Park @Downtown

อาคาร

Date																			Description / รายการตรวจสอบ																			Check/ผู้ตรวจ		Remark หมายเหตุ					
Month/ เดือน พฤศจิกายน Year/ปี 2566																																						Morning	Afternoon		Night				
MDB 1																			MDB 2																			ค่ามาตรฐานค่าเบี่ยง (PF)						อุณหภูมิ ห้อง	สถานะ ทำงาน
R-S	S-T	T-R	R-S	S-T	T-R	R-S	S-T	T-R	R-S	S-T	T-R	R-S	S-T	T-R	R-S	S-T	T-R	ค่า	เบม	คิก	เจา	เบม	คิก	เจา																					
1	401	403	406	403	406	401	403	406	403	406	401	403	406	403	406	401	403	406	0.95	0.95	0.92	0.95	0.95	0.92	0.95																				
2	401	403	406	403	406	401	403	406	403	406	401	403	406	403	406	401	403	406	0.94	0.94	0.95	0.94	0.95	0.94	0.95																				
3	403	406	401	406	401	403	406	401	406	401	403	406	401	406	401	403	406	401	0.91	0.91	0.95	0.91	0.95	0.91	0.95																				
4	403	406	401	406	401	403	406	401	406	401	403	406	401	406	401	403	406	401	0.94	0.94	0.99	0.94	0.99	0.94	0.99																				
5	403	406	401	406	401	403	406	401	406	401	403	406	401	406	401	403	406	401	0.93	0.93	0.92	0.93	0.92	0.93	0.92																				
6	403	406	401	406	401	403	406	401	406	401	403	406	401	406	401	403	406	401	0.94	0.94	0.95	0.94	0.95	0.94	0.95																				
7	401	403	406	403	406	401	403	406	403	406	401	403	406	403	406	401	403	406	0.93	0.93	0.95	0.93	0.95	0.93	0.95																				
8	402	404	408	404	408	402	404	408	404	408	402	404	408	404	408	402	404	408	0.94	0.94	0.95	0.94	0.95	0.94	0.95																				
9	401	403	406	403	406	401	403	406	403	406	401	403	406	403	406	401	403	406	0.92	0.92	0.91	0.92	0.91	0.92	0.91																				
10	405	406	401	406	401	403	406	401	406	401	403	406	401	406	401	403	406	401	0.95	0.95	0.92	0.95	0.92	0.95	0.92																				
11	401	403	406	403	406	401	403	406	403	406	401	403	406	403	406	401	403	406	0.92	0.92	0.98	0.92	0.98	0.92	0.98																				
12	404	403	401	403	401	406	403	401	406	403	401	406	403	401	406	403	401	406	0.92	0.92	0.99	0.92	0.99	0.92	0.99																				
13	401	403	406	403	406	401	403	406	403	406	401	403	406	403	406	401	403	406	0.95	0.95	0.92	0.95	0.92	0.95	0.92																				
14	401	403	406	403	406	401	403	406	403	406	401	403	406	403	406	401	403	406	0.96	0.96	0.92	0.96	0.92	0.96	0.92																				
15	402	404	408	404	408	402	404	408	404	408	402	404	408	404	408	402	404	408	0.91	0.91	0.99	0.91	0.99	0.91	0.99																				
16	406	401	403	401	403	406	401	403	406	401	403	406	401	403	406	401	403	406	0.96	0.96	0.97	0.96	0.97	0.96	0.97																				
17	402	404	408	404	408	402	404	408	404	408	402	404	408	404	408	402	404	408	0.95	0.95	0.92	0.95	0.92	0.95	0.92																				
18	401	403	406	403	406	401	403	406	403	406	401	403	406	403	406	401	403	406	0.93	0.93	0.92	0.93	0.92	0.93	0.92																				
19	401	403	406	403	406	401	403	406	403	406	401	403	406	403	406	401	403	406	0.92	0.92	0.99	0.92	0.99	0.92	0.99																				
20	401	403	406	403	406	401	403	406	403	406	401	403	406	403	406	401	403	406	0.94	0.94	0.93	0.94	0.93	0.94	0.93																				
21	399	399	399	399	399	399	399	399	399	399	399	399	399	399	399	399	399	399	0.94	0.94	0.96	0.94	0.96	0.94	0.96																				
22	397	399	397	399	397	399	399	397	399	397	399	399	397	399	397	399	399	397	0.92	0.92	0.95	0.92	0.95	0.92	0.95																				
23	406	406	406	406	406	406	406	406	406	406	406	406	406	406	406	406	406	406	0.94	0.94	0.96	0.94	0.96	0.94	0.96																				
24	404	406	406	406	406	404	406	406	406	406	404	406	406	406	406	404	406	406	0.93	0.93	0.94	0.93	0.94	0.93	0.94																				
25	404	406	406	406	406	404	406	406	406	406	404	406	406	406	406	404	406	406	0.93	0.93	0.94	0.93	0.94	0.93	0.94																				
26	408	408	409	409	409	408	408	409	409	409	408	408	409	409	409	408	408	409	0.91	0.91	0.92	0.91	0.92	0.91	0.92																				
27	408	408	409	409	409	408	408	409	409	409	408	408	409	409	409	408	408	409	0.92	0.92	0.95	0.92	0.95	0.92	0.95																				
28	409	407	406	406	406	409	407	406	406	406	409	407	406	406	406	409	407	406	0.93	0.93	0.96	0.93	0.96	0.93	0.96																				
29	405	406	406	406	406	405	406	406	406	406	405	406	406	406	406	405	406	406	0.94	0.94	0.96	0.94	0.96	0.94	0.96																				
30	406	406	406	406	406	406	406	406	406	406	406	406	406	406	406	406	406	406	0.91	0.91	0.95	0.91	0.95	0.91	0.95																				



SMART  
ESTATE  
SOLUTION

# Main Distribution Board Daily Checklist

แบบฟอร์มการตรวจสอบห้องเครื่องไฟฟ้า (MDB) ประจำวัน

Month/ ปี/วัน Year/ 2566															Supalai Park @Downtown			อาคาร		Phuket						
Date วันที่	Section 1 / ส่วนที่ 1										Section 2 / ส่วนที่ 2										Description / รายละเอียด				Status สถานะ	Remarks หมายเหตุ
	R-S	S-T	T-R	R-S	S-T	T-R	R-S	S-T	T-R	R-S	S-T	T-R	R-S	S-T	T-R	R-S	S-T	T-R	R-S	S-T	T-R	Check / ตรวจสอบ	Morning เช้า	Afternoon บ่าย		
1	401	403	406	74	54	57	403	407	401	84	74	57	695	0.95	0.93	0.94	0.96	0.97	0.94	0.96	0.97	0.94				
2	402	401	405	73	60	51	402	405	404	90	81	63	0.92	0.92	0.92	0.91	0.91	0.91	0.91	0.91	0.91					
3	400	402	402	80	71	53	404	406	404	81	87	52	0.92	0.92	0.93	0.96	0.96	0.96	0.96	0.96	0.96					
4	403	404	405	90	75	60	406	405	407	78	63	51	0.91	0.91	0.92	0.93	0.93	0.93	0.93	0.93	0.93					
5	407	407	410	91	83	103	409	407	410	99	82	62	0.92	0.92	0.92	0.93	0.93	0.93	0.93	0.93	0.93					
6	405	404	406	09	74	94	405	409	406	78	75	59	0.94	0.94	0.94	0.94	0.94	0.94	0.94	0.94	0.94					
7	406	405	404	92	73	86	404	406	407	75	69	61	0.94	0.94	0.94	0.94	0.94	0.94	0.94	0.94	0.94					
8	407	403	404	77	73	92	407	400	402	87	84	76	0.94	0.94	0.94	0.94	0.94	0.94	0.94	0.94	0.94					
9	408	409	409	236	234	235	408	407	410	89	79	69	0.91	0.91	0.92	0.92	0.92	0.92	0.92	0.92	0.92					
10	402	405	403	73	71	51	402	401	402	79	47	74	0.96	0.96	0.94	0.91	0.91	0.91	0.91	0.91	0.91					
11	407	405	404	106	95	77	405	408	403	114	192	70	0.91	0.91	0.93	0.92	0.92	0.92	0.92	0.92	0.92					
12	409	407	407	99	91	87	402	401	403	105	49	77	0.92	0.92	0.92	0.92	0.92	0.92	0.92	0.92	0.92					
13	409	406	405	95	104	91	407	406	405	91	82	99	0.97	0.97	0.91	0.92	0.92	0.92	0.92	0.92	0.92					
14	409	404	403	112	99	95	402	407	403	90	70	78	0.93	0.93	0.93	0.93	0.93	0.93	0.93	0.93	0.93					
15	404	406	405	101	96	99	405	407	404	90	85	69	0.93	0.93	0.92	0.91	0.91	0.91	0.91	0.91	0.91					
16	403	405	404	112	97	76	405	406	405	87	76	72	0.93	0.93	0.92	0.91	0.91	0.91	0.91	0.91	0.91					
17	407	405	407	95	115	135	408	406	408	67	92	79	0.92	0.92	0.94	0.92	0.92	0.92	0.92	0.92	0.92					
18	404	403	405	84	110	94	404	407	405	97	73	93	0.93	0.93	0.93	0.91	0.91	0.91	0.91	0.91	0.91					
19	409	405	407	77	110	92	407	406	409	109	92	79	0.91	0.91	0.92	0.95	0.95	0.95	0.95	0.95	0.95					
20	403	408	405	117	99	90	402	403	405	79	81	77	0.91	0.91	0.93	0.94	0.94	0.94	0.94	0.94	0.94					
21	403	402	404	99	110	83	404	402	404	95	105	95	0.91	0.91	0.91	0.91	0.91	0.91	0.91	0.91	0.91					
22	405	403	406	81	91	92	409	403	406	94	104	91	0.91	0.91	0.93	0.91	0.91	0.91	0.91	0.91	0.91					
23	407	404	406	67	115	126	403	402	404	100	122	90	0.91	0.91	0.91	0.91	0.91	0.91	0.91	0.91	0.91					
24	409	401	401	91	96	136	409	400	402	73	191	116	0.91	0.91	0.94	0.94	0.94	0.94	0.94	0.94	0.94					
25	408	404	402	107	97	98	404	400	402	91	89	68	0.97	0.97	0.97	0.91	0.91	0.91	0.91	0.91	0.91					
26	407	403	406	99	97	89	403	406	404	84	106	76	0.95	0.95	0.92	0.96	0.96	0.96	0.96	0.96	0.96					
27	406	403	407	107	73	87	406	405	407	86	74	56	0.91	0.91	0.94	0.95	0.95	0.95	0.95	0.95	0.95					
28	404	401	406	101	98	93	409	405	408	93	108	91	0.90	0.90	0.93	0.93	0.93	0.93	0.93	0.93	0.93					
29	406	403	408	108	111	99	409	405	408	81	80	83	0.90	0.90	0.92	0.95	0.95	0.95	0.95	0.95	0.95					
30	404	409	405	101	110	102	406	406	404	90	91	91	0.91	0.91	0.93	0.92	0.92	0.92	0.92	0.92	0.92					
31	404	401	404	105	107	90	405	401	408	97	110	80	0.96	0.96	0.95	0.95	0.95	0.95	0.95	0.95	0.95					



### Generator Weekly Checklist

ใบรายงานการตรวจสอบเครื่องกำเนิดไฟฟ้าสำรองประจำสัปดาห์

Week / สัปดาห์ 1 Day/วันที่ 11/11/2566 Before Start / ก่อนเริ่มเครื่อง ( ) Manual / 2566 Building / อาคาร Supalai Park@ Down town Phuket Remark / หมายเหตุ

Description / รายละเอียด	Before Start / ก่อนเริ่มเครื่อง	Manual / 2566	Automatic / 2566	Remark / หมายเหตุ
Air Cooled System	N/A			
ระบบระบายความร้อนด้วยอากาศ				
Coolant Water Level Record	( ) ค่ำ. / 1 ค่ำ. ( ) N/A	( ) ค่ำ. / 1 ค่ำ. ( ) N/A		
บันทึกระดับน้ำในระบบระบายความร้อน				
Water Temperature Record	N/A	62 ° 24.0 ° F		
บันทึกอุณหภูมิในระบบระบายความร้อน (F) / (C)				
Oil Temperature Record	N/A			
บันทึกอุณหภูมิน้ำมันเครื่อง (F)				
Oil Pressure Record	N/A	52 Psi / 3.72 Bar		
บันทึกแรงดันน้ำมันเครื่อง (PSI) / (bar)				
Oil Level Record	( ) ค่ำ. / 1 ค่ำ. ( ) N/A	( ) ค่ำ. / 1 ค่ำ. ( ) N/A		
บันทึกระดับน้ำมันเครื่อง				
Belt Tension	N/A	ปกติ		
ความตึงสายพาน				
Smoke Condition	N/A	ปกติ		
สภาพรมควัน				
Diesel Level Record	35% 24.0 L	25% 24.5 L		
บันทึกระดับน้ำมันดีเซล				
Vibration & Noise	N/A	ปกติ		
การสั่นสะเทือนและเสียง				
Grease & Bearing	N/A			
จารบีและลูกปืน				
Speed Record	N/A	1506 RPM		
บันทึกความเร็วรอบ (RPM)				
Voltage Record	N/A	RS 220V ST 220V TR 220V		
บันทึกแรงดันไฟฟ้า				
Phase-Phase / Phase ST (Volts / โวลต์)	N/A	RS 220V ST 220V TR 220V		
Frequency Record	N/A	50.4 Hz		
บันทึกความถี่ไฟฟ้า (Hz)				
Frequency Stability	N/A			
สภาพความถี่ไฟฟ้า				
Battery Condition	ปกติ	ปกติ		
สภาพแบตเตอรี่				
Distilled Water of Battery	ปกติ	ปกติ		
น้ำกลั่นแบตเตอรี่				
Battery Charger	ปกติ	ปกติ		
ตัวชาร์จแบตเตอรี่				
Battery Voltage Record	27.3 V	29.4 V		
บันทึกแรงดันไฟฟ้าแบตเตอรี่ (DC Volts)				
Battery Amperes Record	900 A	200 A		
บันทึกแอมแปร์ไฟฟ้าแบตเตอรี่ (DC Amp.)				
Testing Period (Min.)	N/A	15		
จำนวนรอบทดสอบ (นาที)				
Engine Operating Hour (Reading)	15 h. 49 m.	15 h. 49 m.		
แอมป์งานเครื่องยนต์ (จากมิเตอร์)				
Remark / หมายเหตุ				

Note : Please Mark N/A if not applicable, Normal, Abnormal / หมายเหตุ N/A ถ้าไม่เกี่ยวข้อง, ปกติ, ไม่ปกติ



### Generator Weekly Checklist

ใบรายงานการตรวจสอบเครื่องกำเนิดไฟฟ้าสำรองประจำสัปดาห์

Week / สัปดาห์ 2 Day/วันที่ 10/11/2566 Before Start / ก่อนเริ่มเครื่อง ( ) Manual / 2566 Building / อาคาร Supalai Park@ Down town Phuket Remark / หมายเหตุ

Description / รายละเอียด	Before Start / ก่อนเริ่มเครื่อง	Manual / 2566	Automatic / 2566	Remark / หมายเหตุ
Air Cooled System	N/A			
ระบบระบายความร้อนด้วยอากาศ				
Coolant Water Level Record	( ) ค่ำ. / 1 ค่ำ. ( ) N/A	( ) ค่ำ. / 1 ค่ำ. ( ) N/A		
บันทึกระดับน้ำในระบบระบายความร้อน				
Water Temperature Record	N/A	141 ° F / 61 ° C		
บันทึกอุณหภูมิในระบบระบายความร้อน (F) / (C)				
Oil Temperature Record	N/A			
บันทึกอุณหภูมิน้ำมันเครื่อง (F)				
Oil Pressure Record	N/A	3.72 bar / 6308		
บันทึกแรงดันน้ำมันเครื่อง (PSI) / (bar)				
Oil Level Record	( ) ค่ำ. / 1 ค่ำ. ( ) N/A	( ) ค่ำ. / 1 ค่ำ. ( ) N/A		
บันทึกระดับน้ำมันเครื่อง				
Belt Tension	N/A	ปกติ		
ความตึงสายพาน				
Smoke Condition	N/A	ปกติ		
สภาพรมควัน				
Diesel Level Record	15% 24.3 L	35% 24.5 L		
บันทึกระดับน้ำมันดีเซล				
Vibration & Noise	N/A	ปกติ		
การสั่นสะเทือนและเสียง				
Grease & Bearing	N/A			
จารบีและลูกปืน				
Speed Record	N/A	1503 RPM		
บันทึกความเร็วรอบ (RPM)				
Voltage Record	N/A	RS 220V ST 220V TR 220V		
บันทึกแรงดันไฟฟ้า				
Phase-Phase / Phase ST (Volts / โวลต์)	N/A	RS 220V ST 220V TR 220V		
Frequency Record	N/A	50.4 Hz		
บันทึกความถี่ไฟฟ้า (Hz)				
Frequency Stability	N/A			
สภาพความถี่ไฟฟ้า				
Battery Condition	ปกติ	ปกติ		
สภาพแบตเตอรี่				
Distilled Water of Battery	ปกติ	ปกติ		
น้ำกลั่นแบตเตอรี่				
Battery Charger	ปกติ	ปกติ		
ตัวชาร์จแบตเตอรี่				
Battery Voltage Record	27.1 V	29.1 V		
บันทึกแรงดันไฟฟ้าแบตเตอรี่ (DC Volts)				
Battery Amperes Record	200 A	200 A		
บันทึกแอมแปร์ไฟฟ้าแบตเตอรี่ (DC Amp.)				
Testing Period (Min.)	N/A	16		
จำนวนรอบทดสอบ (นาที)				
Engine Operating Hour (Reading)	15 h. 49 m.	15 h. 49 m.		
แอมป์งานเครื่องยนต์ (จากมิเตอร์)				
Remark / หมายเหตุ				

Note : Please Mark N/A if not applicable, Normal, Abnormal / หมายเหตุ N/A ถ้าไม่เกี่ยวข้อง, ปกติ, ไม่ปกติ



## Generator Weekly Checklist

ไปรายงานผลการตรวจสอบเครื่องกำเนิดไฟฟ้าสำรองประจำสัปดาห์

ใบรายงานการตรวจสอบเครื่องกำเนิดไฟฟ้าสำรองประจำสัปดาห์

Week / สัปดาห์	Day/วันที่	Before Start ก่อนการเดินเครื่อง	Before Stop หลังการเดินเครื่อง	Manual เดินเครื่องด้วยมือ	Automatic เดินเครื่องอัตโนมัติ	Building / อาคาร	Superlat Park @ Down Town Phuket
3	18/1/2566						
Description / รายละเอียด							
Air Cooled System							
ระบบระบายความร้อนด้วยอากาศ							
Coolant Water Level Record							
บันทึกระดับน้ำในระบบระบายความร้อน							
Water Temperature Record							
บันทึกอุณหภูมิในระบบระบายความร้อน (F) / (C)							
Oil Temperature Record							
บันทึกอุณหภูมิของน้ำมันเครื่อง (F)							
Oil Pressure Record							
บันทึกแรงดันน้ำมันเครื่อง (PSI) / (bar)							
Oil Level Record							
บันทึกระดับน้ำมันเครื่อง							
Bel Tension							
ความตึงสายพาน							
Smoke Condition							
สภาพควันดำ							
Diesel Level Record							
บันทึกระดับน้ำมันดีเซล							
Variation & Noise							
การเปลี่ยนแปลงและเสียง							
Grease & Bearing							
การหล่อลื่นและลูกปืน							
Speed Record							
บันทึกความเร็วรอบ (RPM)							
Voltage Record							
Phase-Phase / Phase RS							
บันทึกแรงดันไฟฟ้า / แรงดัน RS							
Phase-Phase / Phase ST							
บันทึกแรงดันไฟฟ้า / แรงดัน ST							
Phase-Phase / Phase TR							
บันทึกแรงดันไฟฟ้า / แรงดัน TR							
Frequency Record							
บันทึกความถี่ไฟฟ้า (Hz)							
Frequency Stability							
ความคงตัวของความถี่ไฟฟ้า							
Battery Condition							
สภาพแบตเตอรี่							
Distilled Water of Battery							
น้ำกลั่นในแบตเตอรี่							
Battery Charger							
ชุดชาร์จแบตเตอรี่							
Battery Voltage Record							
บันทึกแรงดันไฟฟ้าแบตเตอรี่ (DC Volts)							
Battery Ampere Record							
บันทึกกระแสไฟฟ้าแบตเตอรี่ (DC Amp.)							
Testing Period (Min.)							
จำนวนชั่วโมงการทดสอบ (นาที)							
Engine Operating Hour (Reading)							
ชั่วโมงการทำงานของเครื่องยนต์ (จากมิเตอร์)							
Remarks / หมายเหตุ							

Note : Please Mark N/A if not applicable. \*Normal, \*Abnormal / not in N/A column is blank, \*Unlikely

Recorded By / จันทน์ทิพย์ โทษ

Verified by / ทนายความทนายสงวนสิทธิ์

Checked By / ๓๕๕๓๓๖๖๖

Note : Please Mark N/A if not applicable, \*Normal, \*Abnormal/ กรุณาใส่ N/A ถ้าไม่พึงประสงค์ \*ปกติ, \*ผิดปกติ

Recorded By / จดบันทึกโดย

Verified By / หน่วยงานตรวจสอบโดย





### Generator Weekly Checklist

ใบรายงานการตรวจสอบเครื่องกำเนิดไฟฟ้าสำรองประจำสัปดาห์

Week / สัปดาห์ B Day/วันที่ 31.1.09 / 2556 Building / อาคาร Supalai Park@ Down town Phuket

Description / รายละเอียด	Before Start ก่อนการเดินเครื่อง	Manual <input checked="" type="checkbox"/> Manual	Automatic <input type="checkbox"/> Automatic	Remark หมายเหตุ
Air Cooled System ระบบระบายความร้อนด้วยอากาศ	N/A			
Coolant Water Level Record บันทึกระดับน้ำในระบบระบายความร้อน	( ) ค่ำ. / ( ) เต็ม. ( ) N/A			
Water Temperature Record บันทึกอุณหภูมิในระบบระบายความร้อน (°C)	N/A			62°C / 143°F
Oil Temperature Record บันทึกอุณหภูมิในน้ำมันเครื่อง (°F)	N/A			
Oil Pressure Record บันทึกแรงดันน้ำมันเครื่อง (PSI) / (bar)	N/A			52 PSI / 3.65 bar
Oil Level Record บันทึกระดับน้ำมันเครื่อง	( ) ค่ำ. / ( ) เต็ม. ( ) N/A			
Belt Tension ความตึงสายพาน	N/A			ปกติ
Smoke Condition สภาพการไหม้	N/A			ปกติ
Diesel Level Record บันทึกระดับน้ำในดีเซล	63% 204L			63% 204L
Vibration & Noise การสั่นและเสียงรบกวน	N/A			ปกติ
Grease & Bearing จารบีและลูกปืน	N/A			N/A
Speed Record บันทึกความเร็วรอบ (RPM)	N/A			1506 RPM
Voltage Record บันทึกแรงดันไฟฟ้า (Volts / โวลต์)	Phase-Phase / เฟสต่อเฟส Phase-Phase / เฟสต่อเฟส Phase-Phase / เฟสต่อเฟส	RS 239.6 ST 239.1 TR 239.7 RN 239.4 SN 239.2 TN 239.7		
Frequency Record บันทึกความถี่ไฟฟ้า (Hz)	N/A			50 Hz
Frequency Stability สภาพความถี่ไฟฟ้า	N/A			N/A
Battery Condition สภาพแบตเตอรี่	ปกติ			ปกติ
Distilled Water of Battery น้ำกลั่นแบตเตอรี่	ปกติ			ปกติ
Battery Charger ชาร์ตแบตเตอรี่	ปกติ			ปกติ
Battery Voltage Record บันทึกแรงดันไฟฟ้าแบตเตอรี่ (DC Volts)	29.4 V			29.4 V.
Battery Amperes Record บันทึกกระแสไฟฟ้าแบตเตอรี่ (DC Amp)	200 A			200 A.
Testing Period (Min.) จำนวนนาทีทดสอบ (นาที)	N/A			15 นาที
Engine Operating Hour (Reading) ชั่วโมงการทำงานของเครื่องยนต์ (จากมิเตอร์)	136 h 6 m			136 h. 61 m
Remark / หมายเหตุ				

Note : Please Mark N/A if not applicable, = Normal, = Abnormal / กรุณาใส่ N/A ถ้าไม่เกี่ยวข้อง, = ปกติ, = ไม่ปกติ

Recorded By / ลงบันทึกโดย \_\_\_\_\_

Checked By / ตรวจสอบโดย \_\_\_\_\_

Verified By / อนุมัติโดย \_\_\_\_\_

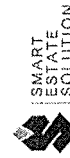

### Generator Weekly Checklist

ใบรายงานการตรวจสอบเครื่องกำเนิดไฟฟ้าสำรองประจำสัปดาห์

Week / สัปดาห์ 8 Day/วันที่ ..... / 2556 Building / อาคาร Supalai Park@ Down town Phuket

Description / รายละเอียด	Before Start ก่อนการเดินเครื่อง	Manual <input type="checkbox"/> Manual	Automatic <input type="checkbox"/> Automatic	Remark หมายเหตุ
Air Cooled System ระบบระบายความร้อนด้วยอากาศ	N/A			
Coolant Water Level Record บันทึกระดับน้ำในระบบระบายความร้อน	( ) ค่ำ. / ( ) เต็ม. ( ) N/A			
Water Temperature Record บันทึกอุณหภูมิในระบบระบายความร้อน (°C)	N/A			62°C / 143°F
Oil Temperature Record บันทึกอุณหภูมิในน้ำมันเครื่อง (°F)	N/A			
Oil Pressure Record บันทึกแรงดันน้ำมันเครื่อง (PSI) / (bar)	N/A			52 PSI / 3.65 bar
Oil Level Record บันทึกระดับน้ำมันเครื่อง	( ) ค่ำ. / ( ) เต็ม. ( ) N/A			
Belt Tension ความตึงสายพาน	N/A			ปกติ
Smoke Condition สภาพการไหม้	N/A			ปกติ
Diesel Level Record บันทึกระดับน้ำในดีเซล	63% 204L			63% 204L
Vibration & Noise การสั่นและเสียงรบกวน	N/A			ปกติ
Grease & Bearing จารบีและลูกปืน	N/A			N/A
Speed Record บันทึกความเร็วรอบ (RPM)	N/A			1506 RPM
Voltage Record บันทึกแรงดันไฟฟ้า (Volts / โวลต์)	Phase-Phase / เฟสต่อเฟส Phase-Phase / เฟสต่อเฟส Phase-Phase / เฟสต่อเฟส	RS 239.6 ST 239.1 TR 239.7 RN 239.4 SN 239.2 TN 239.7		
Frequency Record บันทึกความถี่ไฟฟ้า (Hz)	N/A			50 - 2 Hz
Frequency Stability สภาพความถี่ไฟฟ้า	N/A			N/A
Battery Condition สภาพแบตเตอรี่	ปกติ			ปกติ
Distilled Water of Battery น้ำกลั่นแบตเตอรี่	ปกติ			ปกติ
Battery Charger ชาร์ตแบตเตอรี่	ปกติ			ปกติ
Battery Voltage Record บันทึกแรงดันไฟฟ้าแบตเตอรี่ (DC Volts)	29.5 V			29.4 V.
Battery Amperes Record บันทึกกระแสไฟฟ้าแบตเตอรี่ (DC Amp)	200 A			200 A.
Testing Period (Min.) จำนวนนาทีทดสอบ (นาที)	N/A			17 นาที
Engine Operating Hour (Reading) ชั่วโมงการทำงานของเครื่องยนต์ (จากมิเตอร์)	156 h 21 m			156 h 38 m
Remark / หมายเหตุ				

Note : Please Mark N/A if not applicable, = Normal, = Abnormal / กรุณาใส่ N/A ถ้าไม่เกี่ยวข้อง, = ปกติ, = ไม่ปกติ

Recorded By / ลงบันทึกโดย \_\_\_\_\_

Checked By / ตรวจสอบโดย \_\_\_\_\_

Verified By / อนุมัติโดย \_\_\_\_\_

# Generator Weekly Checklist

ใบรายงานการตรวจสอบเครื่องกำเนิดไฟฟ้าสำรองประจำสัปดาห์

Week / สัปดาห์ 2 Day/วันที่ 15/1/2566 Before Start 15/1/2566 Building / อาคาร Superdai Park @ Down Town Phuket

Description / รายละเอียด	Before Start	Manual	Automatic	Remark
Air Cooled System				
Coolant Water Level Record	( ) คัด. / ( ) ซม. ( ) N/A	( ) คัด. / ( ) ซม. ( ) N/A		
Water Temperature Record	N/A	61°C	141°F	
Oil Temperature Record	N/A			
Oil Pressure Record	N/A	3.65 bar	52 Psi	
Oil Level Record	( ) คัด. / ( ) ซม. ( ) N/A	( ) คัด. / ( ) ซม. ( ) N/A		
Belt Tension	N/A	ปกติ		
Smoke Condition	N/A			
Diesel Level Record	63% 204 L	63% 204 L		
Vibration & Noise	N/A	ปกติ		
Grease & Bearing	N/A			
Speed Record	N/A	1506 RPM		
Voltage Record	N/A	N/A	N/A	
Frequency Record	N/A	50.2 Hz		
Battery Condition	ปกติ	ปกติ		
Distilled Water of Battery	ปกติ	ปกติ		
Battery Charger	ปกติ	ปกติ		
Battery Voltage Record	27.4v	24.1v		
Battery Ampere Record	200 A	200 A		
Testing Period (Min.)	N/A	15 นาที		
Engine Operating Hour (Reading)	156h 38 m	156h 35 m		
Remark / หมายเหตุ				

Note : Please Mark N/A if not applicable. \* Normal. \* Abnormal / กรุณาใส่ N/A ถ้าไม่เกี่ยวข้อง. \* ปกติ. \* ไม่ปกติ

Recorded By / ลงบันทึกชื่อ

Checked By / ตรวจสอบชื่อ

Verified By / ตรวจสอบชื่อ

# Generator Weekly Checklist

ใบรายงานการตรวจสอบเครื่องกำเนิดไฟฟ้าสำรองประจำสัปดาห์

Week / สัปดาห์ 3 Day/วันที่ 24/1/2566 Before Start 24/1/2566 Building / อาคาร Superdai Park @ Down Town Phuket

Description / รายละเอียด	Before Start	Manual	Automatic	Remark
Air Cooled System				
Coolant Water Level Record	( ) คัด. / ( ) ซม. ( ) N/A	( ) คัด. / ( ) ซม. ( ) N/A		
Water Temperature Record	N/A	59°F	138°C	
Oil Temperature Record	N/A			
Oil Pressure Record	N/A	56 Psi	3.99 bar	
Oil Level Record	( ) คัด. / ( ) ซม. ( ) N/A	( ) คัด. / ( ) ซม. ( ) N/A		
Belt Tension	N/A	ปกติ		
Smoke Condition	N/A			
Diesel Level Record	63% 204 L	63% 204 L		
Vibration & Noise	N/A	ปกติ		
Grease & Bearing	N/A			
Speed Record	N/A	1506 RPM		
Voltage Record	N/A	N/A	N/A	
Frequency Record	N/A	50.3 Hz		
Battery Condition	ปกติ	ปกติ		
Distilled Water of Battery	ปกติ	ปกติ		
Battery Charger	ปกติ	ปกติ		
Battery Voltage Record	27.4	29.1		
Battery Ampere Record	200 A	200 A		
Testing Period (Min.)	N/A	15 นาที		
Engine Operating Hour (Reading)	156h 38 m	157h 46 m		
Remark / หมายเหตุ				

Note : Please Mark N/A if not applicable. \* Normal. \* Abnormal / กรุณาใส่ N/A ถ้าไม่เกี่ยวข้อง. \* ปกติ. \* ไม่ปกติ

Recorded By / ลงบันทึกชื่อ

Checked By / ตรวจสอบชื่อ

Verified By / ตรวจสอบชื่อ



### Generator Weekly Checklist

ใบรายงานการตรวจสอบเครื่องกำเนิดไฟฟ้าสำรองประจำสัปดาห์

Week / สัปดาห์ 4 Day/วันที่ 27/10/2566 Before Start ก่อนการเดินเครื่อง เติมน้ำมันเครื่อง/เติมน้ำมันเครื่องอัตโนมัติ Building / อาคาร Superlai Park@ Down Town Phuket Remark หมายเหตุ

Description / รายละเอียด		Before Start ก่อนการเดินเครื่อง	<input checked="" type="checkbox"/> Manual เติมเครื่อง/เติมน้ำมันเครื่อง	<input checked="" type="checkbox"/> Automatic เติมเครื่อง/เติมน้ำมันเครื่องอัตโนมัติ	Remark หมายเหตุ					
Engine Section / ส่วนเครื่องยนต์						Air Cooled System ระบบระบายความร้อนด้วยอากาศ	N/A	N/A		
						Coolant Water Level Record บันทึกระดับน้ำในระบบหล่อเย็น	[ ] ค่ำ. [ ] สด. [ ] N/A	[ ] ค่ำ. [ ] สด. [ ] N/A		
						Water Temperature Record บันทึกอุณหภูมิในระบบหล่อเย็น (F) / (C)	N/A	61°C 141°F		
						Oil Temperature Record บันทึกอุณหภูมิน้ำมันเครื่อง (F)	N/A	N/A		
						Oil Pressure Record บันทึกแรงดันน้ำมันเครื่อง (PSI) / (bar)	N/A	3.62 bar 52 PSI		
						Oil Level Record บันทึกระดับน้ำมันเครื่อง	[ ] ค่ำ. [ ] สด. [ ] N/A	[ ] ค่ำ. [ ] สด. [ ] N/A		
						Belt Tension ความตึงสายพาน	N/A	ปกติ		
						Smoke Condition อาการควันดำ	N/A	ปกติ		
						Diesel Level Record บันทึกระดับน้ำมันดีเซล	63.1-204L	63.1-204L		
						Alternator Section / ส่วนเครื่องกำเนิดไฟฟ้า				
Grease & Bearing จาระบีและลูกปืน	N/A	N/A								
Speed Record บันทึกความเร็วรอบ (RPM)	N/A	1506 RPM								
Voltage Record บันทึกแรงดันไฟฟ้า	N/A	RS. 246 ST. 247 TR. 247								
Phase-Phase / Phase ST (Volts / โวลต์)	N/A	RS. 229 SN. 229 TR. 229								
Frequency Record บันทึกความถี่ไฟฟ้า (Hz)	N/A	50 Hz								
Frequency Stability ความถี่ไฟฟ้าคงที่	N/A	N/A								
Battery Condition สภาวะแบตเตอรี่	ปกติ	ปกติ								
Distilled Water of Battery น้ำกลั่นในแบตเตอรี่	ปกติ	ปกติ								
Battery Charger ชาร์จรีชาร์จแบตเตอรี่	ปกติ	ปกติ								
Control Section / ส่วนควบคุม						Battery Voltage Record บันทึกแรงดันไฟฟ้าแบตเตอรี่ (DC Volts)	23.4v	24.4v		
						Battery Amperes Record บันทึกกระแสไฟฟ้าแบตเตอรี่ (DC Amp.)	200 A.	200 A.		
						Testing Period (Min.) ช่วงการทดสอบ (นาที)	N/A	15 นาที		
						Engine Operating Hour (Reading) ชั่วโมงการทำงานของเครื่องยนต์ (จากมิเตอร์)	157 h 31 m	157 h 47 m		
Remark / หมายเหตุ										

Note : Please Mark N/A if not applicable. \* Normal, \* Abnormal / กรุณาทำ N/A ถ้าไม่ใช้. \* ปกติ, \* ไม่ปกติ  
Recorded By / บันทึกโดย Checked By / ตรวจสอบโดย Verified By / ตรวจสอบโดย



### Generator Weekly Checklist

ใบรายงานการตรวจสอบเครื่องกำเนิดไฟฟ้าสำรองประจำสัปดาห์

Week / สัปดาห์ 1 Day/วันที่ 5/10/2566 Before Start ก่อนการเดินเครื่อง เติมน้ำมันเครื่อง/เติมน้ำมันเครื่องอัตโนมัติ Building / อาคาร Superlai Park@ Down Town Phuket Remark หมายเหตุ

Description / รายละเอียด		Before Start ก่อนการเดินเครื่อง	<input checked="" type="checkbox"/> Manual เดินเครื่องด้วยมือ	<input type="checkbox"/> Automatic เดินเครื่องอัตโนมัติ	Remark หมายเหตุ
Air Cooled System ระบบระบายความร้อนด้วยอากาศ		N/A	N/A		
Coolant Water Level Record บันทึกระดับน้ำในระบบระบายความร้อน		[ ] ค่ำ. [ ] สด. [ ] N/A	[ ] ค่ำ. [ ] สด. [ ] N/A		
Water Temperature Record บันทึกอุณหภูมิในระบบระบายความร้อน (°C)		N/A	141 F° / 61 C°		
Oil Temperature Record บันทึกอุณหภูมิของน้ำมันเครื่อง (°F)		N/A	N/A		
Oil Pressure Record บันทึกแรงดันน้ำมันเครื่อง (PSI) / (bar)		N/A	52 PSI / 3.5 bar		
Oil Level Record บันทึกระดับน้ำมันเครื่อง		[ ] ค่ำ. [ ] สด. [ ] N/A	[ ] ค่ำ. [ ] สด. [ ] N/A		
Belt Tension ความตึงสายพาน		N/A	ปกติ		
Smoke Condition สภาพการปล่อยควัน		N/A	ปกติ		
Diesel Level Record บันทึกระดับน้ำมันดีเซล		63.1-204L	63.1-204L		
Vibration & Noise การสั่นสะเทือนและเสียง		N/A	ปกติ		
Grease & Bearing จาระบีและแบริ่ง		N/A	N/A		
Speed Record บันทึกความเร็วรอบ (RPM)		N/A	N/A	1506 RPM	
Voltage Record Phase-Phase / 3 Phase RS Phase-Phase / 3 Phase ST Phase-Phase / 3 Phase TR		N/A	N/A	RS. 246. ST. 247. TR. 247 BU. 229. SU. 229. TN. 229	
Frequency Record บันทึกความถี่ไฟฟ้า (Hz)		N/A	N/A	50 HZ	
Frequency Stability ความคงที่ของความถี่ไฟฟ้า		N/A	N/A	N/A	
Battery Condition แบตเตอรี่		ปกติ	ปกติ	ปกติ	
Distilled Water of Battery น้ำกลั่นของแบตเตอรี่		ปกติ	ปกติ	ปกติ	
Battery Charger ที่ชาร์จแบตเตอรี่		ปกติ	ปกติ	ปกติ	
Battery Voltage Record บันทึกแรงดันไฟฟ้าของแบตเตอรี่ (DC Volts)		23.4	24.1	24.1	
Battery Amperes Record บันทึกกระแสไฟฟ้าของแบตเตอรี่ (DC Amp.)		200A	200A	200A	
Testing Period (Min.) ช่วงเวลาทดสอบ (นาที)		N/A	N/A	15 m	
Engine Operating Hour (Reading) ชั่วโมงการทำงานของเครื่องยนต์ (จากมิเตอร์)		107 h 47 m	107 h 47 m	107 h 47 m	
Remark / หมายเหตุ					

Note : Please Mark N/A if not applicable. \* Normal, \* Abnormal / กรุณาทำ N/A ถ้าไม่ใช้. \* ปกติ, \* ไม่ปกติ  
Recorded By / บันทึกโดย Checked By / ตรวจสอบโดย Verified By / ตรวจสอบโดย



Generator Weekly Checklist

ใบรายงานการตรวจสอบเครื่องกำเนิดไฟฟ้าสำรองประจำสัปดาห์

Week / สัปดาห์ 2 Day/วันที่ 11/09/2566 Building / อาคาร

Description / รายละเอียด		Before Start	Manual	Automatic	Superstar Park@ Down Town Phuket
Air Cooled System					
ระบบระบายความร้อนด้วยอากาศ					
Coolant Water Level Record					
บันทึกระดับน้ำในระบบระบายความร้อน					
Water Temperature Record					
บันทึกอุณหภูมิในระบบระบายความร้อน (F) / (C)					
Oil Temperature Record					
บันทึกอุณหภูมิในระบบระบายความร้อน (F)					
Oil Pressure Record					
บันทึกแรงดันน้ำมันเครื่อง (PSI) / (bar)					
Oil Level Record					
บันทึกปริมาณน้ำมันเครื่อง					
Belt Tension					
ความตึงสายพาน					
Smoke Condition					
สภาพการไหม้					
Diesel Level Record					
บันทึกปริมาณน้ำมันดีเซล					
Vibration & Noise					
การสั่นสะเทือนและเสียง					
Grease & Bearing					
จาระบีและลูกปืน					
Speed Record					
บันทึกความเร็วรอบ (RPM)					
Voltage Record					
บันทึกแรงดันไฟฟ้า					
Phase-Phase / Phase-Phase / Phase-Phase (V)					
Frequency Record					
บันทึกความถี่ไฟฟ้า (Hz)					
Frequency Stability					
ความคงตัวของความถี่ไฟฟ้า					
Battery Condition					
สภาพแบตเตอรี่					
Distilled Water of Battery					
น้ำกลั่นของแบตเตอรี่					
Battery Charger					
ตัวชาร์จแบตเตอรี่					
Battery Voltage Record					
บันทึกแรงดันไฟฟ้าของแบตเตอรี่ (DC Volts)					
Battery Ammeter Record					
บันทึกกระแสไฟฟ้าของแบตเตอรี่ (DC Amp.)					
Testing Period (Min.)					
จำนวนเวลาทดสอบ (นาที)					
Engine Operating Hour (Reading)					
ชั่วโมงการทำงานของเครื่องยนต์ (จากมิเตอร์)					
Remark / หมายเหตุ					

Note : Please Mark N/A if not applicable. \* Normal. \* Abnormal. \* Superstar Park@ Down Town Phuket. \* Unit. \* Unitless

Recorded By / บันทึกโดย



Generator Weekly Checklist

ใบรายงานการตรวจสอบเครื่องกำเนิดไฟฟ้าสำรองประจำสัปดาห์

Week / สัปดาห์ 3 Day/วันที่ 16/09/2566 Building / อาคาร

Description / รายละเอียด		Before Start	Manual	Automatic	Superstar Park@ Down Town Phuket
Air Cooled System					
ระบบระบายความร้อนด้วยอากาศ					
Coolant Water Level Record					
บันทึกระดับน้ำในระบบระบายความร้อน					
Water Temperature Record					
บันทึกอุณหภูมิในระบบระบายความร้อน (F) / (C)					
Oil Temperature Record					
บันทึกอุณหภูมิในระบบระบายความร้อน (F)					
Oil Pressure Record					
บันทึกแรงดันน้ำมันเครื่อง (PSI) / (bar)					
Oil Level Record					
บันทึกปริมาณน้ำมันเครื่อง					
Belt Tension					
ความตึงสายพาน					
Smoke Condition					
สภาพการไหม้					
Diesel Level Record					
บันทึกปริมาณน้ำมันดีเซล					
Vibration & Noise					
การสั่นสะเทือนและเสียง					
Grease & Bearing					
จาระบีและลูกปืน					
Speed Record					
บันทึกความเร็วรอบ (RPM)					
Voltage Record					
บันทึกแรงดันไฟฟ้า					
Phase-Phase / Phase-Phase / Phase-Phase (V)					
Frequency Record					
บันทึกความถี่ไฟฟ้า (Hz)					
Frequency Stability					
ความคงตัวของความถี่ไฟฟ้า					
Battery Condition					
สภาพแบตเตอรี่					
Distilled Water of Battery					
น้ำกลั่นของแบตเตอรี่					
Battery Charger					
ตัวชาร์จแบตเตอรี่					
Battery Voltage Record					
บันทึกแรงดันไฟฟ้าของแบตเตอรี่ (DC Volts)					
Battery Ammeter Record					
บันทึกกระแสไฟฟ้าของแบตเตอรี่ (DC Amp.)					
Testing Period (Min.)					
จำนวนเวลาทดสอบ (นาที)					
Engine Operating Hour (Reading)					
ชั่วโมงการทำงานของเครื่องยนต์ (จากมิเตอร์)					
Remark / หมายเหตุ					

Note : Please Mark N/A if not applicable. \* Normal. \* Abnormal. \* Superstar Park@ Down Town Phuket. \* Unit. \* Unitless

Recorded By / บันทึกโดย

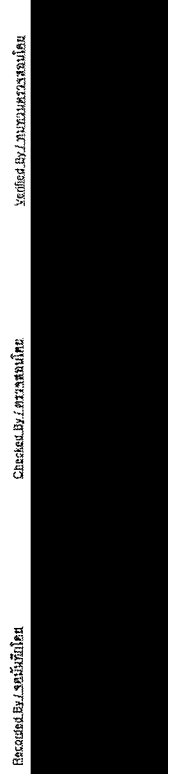

# Generator Weekly Checklist

ใบรายงานการตรวจสอบเครื่องกำเนิดไฟฟ้าสำรองประจำสัปดาห์

Week / สัปดาห์ **4** Day/วันที่ **03/10/2566** Manual ☒ Automatic ☐ Building / อาคาร **Supahai Park@ Down town Phuket**

Description / รายละเอียด	Before Start ก่อนการเดินเครื่อง	Manual <input type="checkbox"/> Automatic <input checked="" type="checkbox"/>	Building / อาคาร	Remark / หมายเหตุ
Air Cooled System ระบบระบายความร้อนด้วยอากาศ	N/A	N/A		
Coolant Water Level Record บันทึกระดับน้ำในระบบระบายความร้อน	[ ] ค่ำ. [ ] ค่ำ. [ ] N/A	[ ] ค่ำ. [ ] ค่ำ. [ ] N/A		
Water Temperature Record บันทึกอุณหภูมิในระบบระบายความร้อน (F) / (C)	0	63 140 F		
Oil Temperature Record บันทึกอุณหภูมิในน้ำมันเครื่อง (F)	N/A	N/A		
Oil Pressure Record บันทึกแรงดันน้ำมันเครื่อง (PSI) / (bar)	0	3.78 bar 24 PSI 3.8 bar		
Oil Level Record บันทึกระดับน้ำมันเครื่อง	[ ] ค่ำ. [ ] ค่ำ. [ ] N/A	[ ] ค่ำ. [ ] ค่ำ. [ ] N/A		
Belt Tension ความตึงสายพาน	N/A	ปกติ		
Smoke Condition สภาพการไหม้ไหม	N/A	ปกติ		
Diesel Level Record บันทึกระดับน้ำในถังเชื้อเพลิง	63% 204 L	63% 204 L		
Vibration & Noise การสั่นสะเทือนและเสียง	N/A	ปกติ		
Grease & Baining การหล่อลื่นและล้าง	N/A	N/A		
Speed Record บันทึกความเร็วรอบ (RPM)	N/A	1806 rpm		
Voltage Record บันทึกแรงดันไฟฟ้า Phase-Phase / Phase-Phase / Phase-Phase (V) (Volts / โวลต์)	N/A N/A N/A	RS 241k ST 241k TR 241k RS 241k ST 241k TR		
Frequency Record บันทึกความถี่ไฟฟ้า (Hz)	N/A	30.3 Hz		
Frequency Stability ความคงตัวของความถี่	N/A	N/A		
Battery Condition สภาพแบตเตอรี่	ปกติ	ปกติ		
Distilled Water of Battery น้ำกลั่นในแบตเตอรี่	ปกติ	ปกติ		
Battery Charger ชาร์จแบตเตอรี่	ปกติ	ปกติ		
Battery Voltage Record บันทึกแรงดันไฟฟ้าแบตเตอรี่ (DC Volts)	21.9 V	29.1 V		
Battery Ampere Record บันทึกกระแสไฟฟ้าแบตเตอรี่ (DC Amp.)	200.0	200.0		
Testing Period (Min.) ระยะเวลาการทดสอบ (นาที)	N/A	15 m		
Engine Operating Hour (Reading) เวลาจำนวนการทำงานของเครื่องยนต์ (จากมิเตอร์)	158 h 32 m	158 h 48 m		
Remark / หมายเหตุ				

Note : Please Mark N/A if not applicable , Normal , Abnormal / กรุณาทำ N/A ถ้าไม่เกี่ยวข้อง , ปกติ , ผิดปกติ

Recorded By / บันทึกโดย

# Generator Weekly Checklist

ใบรายงานการตรวจสอบเครื่องกำเนิดไฟฟ้าสำรองประจำสัปดาห์

Week / สัปดาห์ **1** Day/วันที่ **09/10/2566** Manual ☐ Automatic ☒ Building / อาคาร **Supahai Park@ Down town Phuket**

Description / รายละเอียด	Before Start ก่อนการเดินเครื่อง	Manual <input type="checkbox"/> Automatic <input checked="" type="checkbox"/>	Building / อาคาร	Remark / หมายเหตุ
Air Cooled System ระบบระบายความร้อนด้วยอากาศ	N/A	N/A		
Coolant Water Level Record บันทึกระดับน้ำในระบบระบายความร้อน	[ ] ค่ำ. [ ] ค่ำ. [ ] N/A	[ ] ค่ำ. [ ] ค่ำ. [ ] N/A		
Water Temperature Record บันทึกอุณหภูมิในระบบระบายความร้อน (F) / (C)	0	161 F 61 C		
Oil Temperature Record บันทึกอุณหภูมิในน้ำมันเครื่อง (F)	N/A	N/A		
Oil Pressure Record บันทึกแรงดันน้ำมันเครื่อง (PSI) / (bar)	0	11.06 bar 54 PSI		
Oil Level Record บันทึกระดับน้ำมันเครื่อง	[ ] ค่ำ. [ ] ค่ำ. [ ] N/A	[ ] ค่ำ. [ ] ค่ำ. [ ] N/A		
Belt Tension ความตึงสายพาน	N/A	ปกติ		
Smoke Condition สภาพการไหม้ไหม	N/A	ปกติ		
Diesel Level Record บันทึกระดับน้ำในถังเชื้อเพลิง	63% 204 L	63% 204 L		
Vibration & Noise การสั่นสะเทือนและเสียง	N/A	ปกติ		
Grease & Baining การหล่อลื่นและล้าง	N/A	N/A		
Speed Record บันทึกความเร็วรอบ (RPM)	N/A	1806 rpm		
Voltage Record บันทึกแรงดันไฟฟ้า Phase-Phase / Phase-Phase / Phase-Phase (V) (Volts / โวลต์)	N/A N/A N/A	RS 241k ST 241k TR 241k RS 241k ST 241k TR		
Frequency Record บันทึกความถี่ไฟฟ้า (Hz)	N/A	50.3 Hz		
Frequency Stability ความคงตัวของความถี่	N/A	N/A		
Battery Condition สภาพแบตเตอรี่	ปกติ	ปกติ		
Distilled Water of Battery น้ำกลั่นในแบตเตอรี่	ปกติ	ปกติ		
Battery Charger ชาร์จแบตเตอรี่	ปกติ	ปกติ		
Battery Voltage Record บันทึกแรงดันไฟฟ้าแบตเตอรี่ (DC Volts)	21.9 V	29.1 V		
Battery Ampere Record บันทึกกระแสไฟฟ้าแบตเตอรี่ (DC Amp.)	200.0	200.0		
Testing Period (Min.) ระยะเวลาการทดสอบ (นาที)	N/A	15 m		
Engine Operating Hour (Reading) เวลาจำนวนการทำงานของเครื่องยนต์ (จากมิเตอร์)	158 h 32 m	158 h 48 m		
Remark / หมายเหตุ				

Note : Please Mark N/A if not applicable , Normal , Abnormal / กรุณาทำ N/A ถ้าไม่เกี่ยวข้อง , ปกติ , ผิดปกติ

Recorded By / บันทึกโดย



## Generator Weekly Checklist

ใบรายงานผลการตรวจสอบเครื่องกำเนิดไฟฟ้าสำรองประจำสัปดาห์

Week / วันจันทร์ 3 Day/วันที่ 16/10/2566 Building / อาคาร Supariapark@Down town Phuket

Description / รายละเอียด		Before Start ก่อนการเดินเครื่อง	<input type="checkbox"/> Manual เดินเครื่องด้วยมือ	<input type="checkbox"/> Automatic เดินเครื่องอัตโนมัติ	Remark หมายเหตุ
Engine Section / ส่วนเครื่องยนต์	Air Control System ระบบควบคุมอากาศเครื่องยนต์	N/A	N/A		
	Coolant Water Level Record บันทึกระดับน้ำในระบบทำความเย็น	[ ] ค่ำ. [ ] มม. [ ] มม.	[ ] ค่ำ. [ ] มม. [ ] มม.		
	Water Temperature Record บันทึกอุณหภูมิในระบบทำความเย็น (°C)	0	140 F °C 66 °C		
	Oil Temperature Record บันทึกอุณหภูมิของน้ำมันเครื่อง (°C)	N/A	N/A		
	Oil Pressure Record บันทึกแรงดันน้ำมันเครื่อง (PSI) / (bar)	0	56 PSI 3.95 bar		
	Oil Level Record บันทึกระดับน้ำมันเครื่อง	[ ] ค่ำ. [ ] มม. [ ] มม.	[ ] ค่ำ. [ ] มม. [ ] มม.		
	Belt Tension ความตึงสายพาน	N/A	ปกติ		
	Smoke Condition สภาพเขม่าควัน	N/A	ปกติ		
	Diesel Level Record บันทึกระดับน้ำมันดีเซล	63% 204 L	63% / 204 L		
	Vibration & Noise การสั่นสะเทือนและเสียง	N/A	ปกติ		
	Graze & Bearing จารบีและลูกปืน	N/A	N/A		
	Speed Record บันทึกความเร็วรอบ (RPM)	N/A	N/A		
Alternator Section / ส่วนเครื่องกำเนิดไฟฟ้า	Voltage Record บันทึกแรงดันไฟฟ้า	N/A	N/A	N/A	RS 396 ST 394 TR 394 RH 299 SH 299 TH 299
	Phase-Phase / Phase ST Phase-Phase / Phase TR (V Volts / โวลต์)	N/A	N/A	N/A	
	Frequency Record บันทึกความถี่ไฟฟ้า (Hz)	N/A	N/A	N/A	50.24 Hz
	Frequency Stability ความคงที่ความถี่ไฟฟ้า	N/A	N/A	N/A	
	Battery Condition สภาพแบตเตอรี่	ปกติ	ปกติ		
	Distilled Water of Battery น้ำกลั่นแบตเตอรี่	ปกติ	ปกติ		
	Battery Charger ตัวชาร์จแบตเตอรี่	ปกติ	ปกติ		
	Battery Voltage Record บันทึกแรงดันไฟฟ้าแบตเตอรี่ (DC Volts)	27.1 V	29.1 V		
	Battery / Ampere Record บันทึกแอมแปร์ไฟฟ้า (DC Amp.)	200 A	200 A		
	Testing Period (Min.) ช่วงเวลาทดสอบ (นาที)	N/A	(6 นาที)		
	Engine Operating Hour (Reading) ชั่วโมงการทำงานของเครื่องยนต์ (จากมิเตอร์)	164 h 08 m	164 h 4 m 6 m m		
Remark / หมายเหตุ					

Note : Please Mark N/A if not applicable, \* Normal, † Abnormal / require N/A for further test. • Blank, ‡ Unknown

Checked By / ตรวจสอบโดย

Verified By: ทีมงานตรวจสอบโดย



Generator Weekly Checklist

ใบรายงานการตรวจสอบเครื่องกำเนิดไฟฟ้าสำรองประจำสัปดาห์

Week / สัปดาห์ 21 Day/วันที่ 20/10/2568

Before Start ก่อนการเดินเครื่อง

Manual / 2568

Automatic / 2568

Superlat Park@ Down Town Phuket Remark

Description / รายละเอียด	Before Start ก่อนการเดินเครื่อง	Manual / 2568	Automatic / 2568	Superlat Park@ Down Town Phuket Remark
Air Cooled System ระบบระบายความร้อนด้วยอากาศ	N/A			
Coolant Water Level Record บันทึกระดับน้ำในระบบระบายความร้อน	( ) ค่ำ. / ( ) เต็ม. ( ) N/A			
Water Temperature Record บันทึกอุณหภูมิในระบบระบายความร้อน (°C)	0	120 F / 50 C		
Oil Temperature Record บันทึกอุณหภูมิในน้ำมันเครื่อง (°F)	N/A			
Oil Pressure Record บันทึกแรงดันในน้ำมันเครื่อง (PSI / bar)	0	56 PSI / 3.95 bar		
Oil Level Record บันทึกปริมาณน้ำมันเครื่อง	( ) ค่ำ. / ( ) เต็ม. ( ) N/A			
Belt Tension ความตึงสายพาน	N/A	ปกติ.		
Smoke Condition สภาพควันดำ	N/A	ปกติ.		
Diesel Level Record บันทึกปริมาณน้ำในถัง Diesel	63% / 204 L	63% / 204 L		
Vibration & Noise การสั่นสะเทือนและเสียง	N/A	ปกติ.		
Grease & Bearing การหล่อลื่น	N/A			
Speed Record บันทึกความเร็วรอบ (RPM)	N/A			
Voltage Record บันทึกแรงดันไฟฟ้า Phase-Phase / Phase-Phase / Phase-Phase (V)	N/A	1509 Rpm		
Frequency Record บันทึกความถี่ไฟฟ้า (Hz)	N/A	50.2 Hz		
Frequency Stability ความคงที่ของแรงดันไฟฟ้า	N/A			
Battery Condition สภาพแบตเตอรี่	ปกติ.	ปกติ.		
Distilled Water of Battery น้ำกลั่นในแบตเตอรี่	ปกติ.	ปกติ.		
Battery Charger ชาร์จแบตเตอรี่	ปกติ.	ปกติ.		
Battery Voltage Record บันทึกแรงดันไฟฟ้าแบตเตอรี่ (DC Volt)	27.1 V.	29.1 V.		
Battery Amperes Record บันทึกกระแสไฟฟ้าแบตเตอรี่ (DC Amp.)	800 A.	800 A.		
Testing Period (Min.) ช่วงเวลาทดสอบ (นาที)	N/A	15 M.		
Engine Operating Hour (Reading) ชั่วโมงการทำงานของเครื่องยนต์ (จากมิเตอร์)	160 h / 41 M	160 h / 19 M		
Remark / หมายเหตุ	ตรวจสอบเครื่องกำเนิดไฟฟ้าสำรองประจำสัปดาห์ Generator 2. 20.			

Note : Please Mark N/A if not applicable. \* Normal, \* Abnormal / กรุณาใส่ N/A ถ้าไม่เกี่ยวข้อง. \* ปกติ, \* ไม่ปกติ

Recorded By / บันทึกโดย

Checked By / ตรวจสอบโดย

Verified By / ตรวจสอบโดย

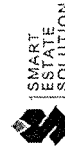

Generator Weekly Checklist

ใบรายงานการตรวจสอบเครื่องกำเนิดไฟฟ้าสำรองประจำสัปดาห์

Week / สัปดาห์ 21 Day/วันที่ 20/10/2568

Before Start ก่อนการเดินเครื่อง

Manual / 2568

Automatic / 2568

Superlat Park@ Down Town Phuket Remark

Description / รายละเอียด	Before Start ก่อนการเดินเครื่อง	Manual / 2568	Automatic / 2568	Superlat Park@ Down Town Phuket Remark
Air Cooled System ระบบระบายความร้อนด้วยอากาศ	N/A			
Coolant Water Level Record บันทึกระดับน้ำในระบบระบายความร้อน	( ) ค่ำ. / ( ) เต็ม. ( ) N/A			
Water Temperature Record บันทึกอุณหภูมิในระบบระบายความร้อน (°C)	0	140 F / 67 C		
Oil Temperature Record บันทึกอุณหภูมิในน้ำมันเครื่อง (°F)	N/A			
Oil Pressure Record บันทึกแรงดันในน้ำมันเครื่อง (PSI / bar)	0	57 PSI / 3.95 bar		
Oil Level Record บันทึกปริมาณน้ำมันเครื่อง	( ) ค่ำ. / ( ) เต็ม. ( ) N/A			
Belt Tension ความตึงสายพาน	N/A	ปกติ.		
Smoke Condition สภาพควันดำ	N/A	ปกติ.		
Diesel Level Record บันทึกปริมาณน้ำในถัง Diesel	63% / 204 L	63% / 204 L		
Vibration & Noise การสั่นสะเทือนและเสียง	N/A	ปกติ.		
Grease & Bearing การหล่อลื่น	N/A			
Speed Record บันทึกความเร็วรอบ (RPM)	N/A			
Voltage Record บันทึกแรงดันไฟฟ้า Phase-Phase / Phase-Phase / Phase-Phase (V)	N/A	1509 Rpm		
Frequency Record บันทึกความถี่ไฟฟ้า (Hz)	N/A	50.2 Hz		
Frequency Stability ความคงที่ของแรงดันไฟฟ้า	N/A			
Battery Condition สภาพแบตเตอรี่	ปกติ.	ปกติ.		
Distilled Water of Battery น้ำกลั่นในแบตเตอรี่	ปกติ.	ปกติ.		
Battery Charger ชาร์จแบตเตอรี่	ปกติ.	ปกติ.		
Battery Voltage Record บันทึกแรงดันไฟฟ้าแบตเตอรี่ (DC Volt)	27.1 V.	29.1 V.		
Battery Amperes Record บันทึกกระแสไฟฟ้าแบตเตอรี่ (DC Amp.)	800 A.	800 A.		
Testing Period (Min.) ช่วงเวลาทดสอบ (นาที)	N/A	15 M.		
Engine Operating Hour (Reading) ชั่วโมงการทำงานของเครื่องยนต์ (จากมิเตอร์)	160 h / 41 M	160 h / 19 M		
Remark / หมายเหตุ	ตรวจสอบเครื่องกำเนิดไฟฟ้าสำรองประจำสัปดาห์ Generator 2. 20.			

Note : Please Mark N/A if not applicable. \* Normal, \* Abnormal / กรุณาใส่ N/A ถ้าไม่เกี่ยวข้อง. \* ปกติ, \* ไม่ปกติ

Recorded By / บันทึกโดย

Checked By / ตรวจสอบโดย

Verified By / ตรวจสอบโดย

## Generator Weekly Checklist

ใบรายงานผลการตรวจสอบเครื่องมือกำเนิดไฟฟ้าสำรองประจำสำนักงาน

Week / สัปดาห์ 2 Day/วันที่ 13 / 11 / 2566 Building / อาคาร Supariak Park@ Down town Phuket

Description / รายละเอียด		Before Start ก่อนทำการเดินเครื่อง	<input type="checkbox"/> Manual เดินเครื่องด้วยมือ	<input type="checkbox"/> Automatic เดินเครื่องอัตโนมัติ	Remark หมายเหตุ
<b>AI Cooled System / ระบบทำความเย็นด้วยน้ำ</b>					
Coolant Water Level Record บันทึกระดับน้ำในระบบทำความเย็น	N/A	[ ] ค่า: / ซม. [ ] N/A	N/A		
<b>Water Temperature Record / บันทึกอุณหภูมิในระบบทำความเย็น (F/°C)</b>					
Oil Temperature Record บันทึกอุณหภูมิของน้ำมันเครื่อง (°F)	N/A	0	62 °C / 141 F.		
Oil Pressure Record บันทึกความดันน้ำมันเครื่อง (PSI / Bar)	0	37.8 bar / 542.1			
Oil Level Record บันทึกระดับน้ำมันเครื่อง	[ ] ค่า: [ ] ซม. [ ] N/A		[ ] ค่า: [ ] ซม. [ ] N/A		
Belt Tension ความตึงสายพาน	N/A		210g.		
Smoke Condition สภาพการไหม้	N/A		210g.		
Diesel Level Record บันทึกระดับน้ำมันดีเซล	63 / 904 L		63 / 904 L		
<b>Vibration &amp; Noise / การสั่นสะเทือนและเสียง</b>					
Gear & Bearing จาระบีและลูกปืน	N/A		N/A		
Speed Record บันทึกความเร็วรอบ (rpm)	N/A		1506 RPM		
Voltage Record Phase-Phase / Phase RS (Volts / โวลต์)	N/A N/A N/A	N/A N/A N/A	RS 277.5 V R 299 S 276.5 V S 299		
Frequency Record บันทึกความถี่ไฟฟ้า (Hz)	N/A		50.3 Hz		
Frequency Stability ความเสถียรของความถี่ไฟฟ้า	N/A		N/A		
<b>Battery Condition / สภาพแบตเตอรี่</b>					
Distilled Water of Battery น้ำกลั่นแบตเตอรี่	210g.		210g.		
Battery Charger ชาร์จแบตเตอรี่	210g.		210g.		
Battery Voltage Record บันทึกแรงดันแบตเตอรี่ (DC Volts)	27.6 V		29.0 V		
Battery Amperes Record บันทึกกระแสไฟฟ้า (DC Amp.)	900 A		900 A		
Testing Period (Min.) จำนวนนาทีทดสอบ ( นาที )	N/A		15 M		
Engine Operating Hour (Reading) จำนวนชั่วโมงการทำงานของเครื่องยนต์ (จากมิเตอร์)	160h / 49M		161 h / 4 m.		
Remark / หมายเหตุ					

Note : Please Mark N/A if not applicable, \* Home, \* Airborne/ near the Airbase, \* Inland, \* Seaside

Verified By: numantrachai

Checked By / ตรวจลงนามโดย

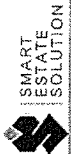

### Generator Weekly Checklist

ใบรายงานการตรวจสอบเครื่องกำเนิดไฟฟ้าสำรองประจำสัปดาห์

Week / สัปดาห์ 3 Day/วันที่ 21/11/2566 Building / อาคาร 2566

Superlat Park@ Down town Phuket

Description / รายละเอียด	Before Start ก่อนการเดินเครื่อง	Manual ✓	Automatic □	Remark หมายเหตุ
Air Cooled System ระบบระบายความร้อนด้วยอากาศ	N/A			
Coolant Water Level Record บันทึกระดับน้ำในระบบระบายความร้อน	( ) ค่ำ. / ( ) ค่ำ. ( ) N/A			
Water Temperature Record บันทึกอุณหภูมิในระบบระบายความร้อน (°F) / (°C)	0			61.8 / 17.1 °F
Oil Temperature Record บันทึกอุณหภูมิในน้ำมันเครื่อง (°F)	N/A			
Oil Pressure Record บันทึกแรงดันน้ำมันเครื่อง (PSI) / (bar)	0			4.62 bar / 46.2 Psi
Oil Level Record บันทึกระดับน้ำมันเครื่อง	( ) ค่ำ. / ( ) ค่ำ. ( ) N/A			
Belt Tension ความตึงสายพาน	N/A			ปกติ
Smoke Condition สภาพควันพิษ	N/A			ปกติ
Diesel Level Record บันทึกระดับน้ำมันดีเซล	63 / 204 L			50 L / 162 L
Vibration & Noise การสั่นสะเทือนและเสียง	N/A			ปกติ
Grease & Bearing จารบีและลูกปืน	N/A			
Speed Record บันทึกความเร็วรอบ (RPM)	N/A			1500 RPM
Voltage Record บันทึกแรงดันไฟฟ้า	N/A			RS 229.5 ST 229.4 TR 229.4 PH 296.6 SH 296.6 TN 295.5
Frequency Record บันทึกความถี่ไฟฟ้า (Hz)	N/A			50.0 Hz
Frequency Stability ความเสถียรของไฟฟ้า	N/A			
Battery Condition สภาพแบตเตอรี่	ปกติ			ปกติ
Distilled Water of Battery น้ำกลั่นแบตเตอรี่	ปกติ			ปกติ
Battery Charger ตัวชาร์จแบตเตอรี่	ปกติ			ปกติ
Battery Voltage Record บันทึกแรงดันไฟฟ้าแบตเตอรี่ (DC Volts)	27.6 V			27.6 V
Battery Amperes Record บันทึกกระแสไฟฟ้าแบตเตอรี่ (DC Amp.)	900 A			900 A
Testing Period (Min.) จำนวนรอบทดสอบ (นาที)	N/A			15 นาที
Engine Operating Hour (Reading) ชั่วโมงการทำงานของเครื่องยนต์ (จากมิเตอร์)	101 h / 4 m			162 h / 53 m
Remark / หมายเหตุ				

Note : Please Mark N/A if not applicable, \* Normal, \* Abnormal / กรุณาใส่ N/A ถ้าไม่เกี่ยวข้อง, \* ปกติ, \* ไม่ปกติ

Recorded By / ลงบันทึกชื่อ

Verified By / ตรวจสอบชื่อ



### Generator Weekly Checklist

ใบรายงานการตรวจสอบเครื่องกำเนิดไฟฟ้าสำรองประจำสัปดาห์

Week / สัปดาห์ 1 Day/วันที่ 22/11/2566 Building / อาคาร 2566

Superlat Park@ Down town Phuket

Description / รายละเอียด	Before Start ก่อนการเดินเครื่อง	Manual ✓	Automatic □	Remark หมายเหตุ
Air Cooled System ระบบระบายความร้อนด้วยอากาศ	N/A			
Coolant Water Level Record บันทึกระดับน้ำในระบบระบายความร้อน	( ) ค่ำ. / ( ) ค่ำ. ( ) N/A			
Water Temperature Record บันทึกอุณหภูมิในระบบระบายความร้อน (°F) / (°C)	N/A			61.8 / 17.1 °F
Oil Temperature Record บันทึกอุณหภูมิในน้ำมันเครื่อง (°F)	N/A			
Oil Pressure Record บันทึกแรงดันน้ำมันเครื่อง (PSI) / (bar)	N/A			0.98 bar / 9.8 Psi
Oil Level Record บันทึกระดับน้ำมันเครื่อง	( ) ค่ำ. / ( ) ค่ำ. ( ) N/A			
Belt Tension ความตึงสายพาน	N/A			ปกติ
Smoke Condition สภาพควันพิษ	N/A			ปกติ
Diesel Level Record บันทึกระดับน้ำมันดีเซล	48.50 / 230 L			45.50 / 230 L
Vibration & Noise การสั่นสะเทือนและเสียง	N/A			ปกติ
Grease & Bearing จารบีและลูกปืน	N/A			
Speed Record บันทึกความเร็วรอบ (RPM)	N/A			1500 RPM
Voltage Record บันทึกแรงดันไฟฟ้า	N/A			RS 216.5 ST 216.5 TR 216.5 PH 289.5 SH 289.5 TN 289.5
Frequency Record บันทึกความถี่ไฟฟ้า (Hz)	N/A			50.0 Hz
Frequency Stability ความเสถียรของไฟฟ้า	N/A			
Battery Condition สภาพแบตเตอรี่	ปกติ			ปกติ
Distilled Water of Battery น้ำกลั่นแบตเตอรี่	ปกติ			ปกติ
Battery Charger ตัวชาร์จแบตเตอรี่	ปกติ			ปกติ
Battery Voltage Record บันทึกแรงดันไฟฟ้าแบตเตอรี่ (DC Volts)	27.6 V			27.6 V
Battery Amperes Record บันทึกกระแสไฟฟ้าแบตเตอรี่ (DC Amp.)	900 A			900 A
Testing Period (Min.) จำนวนรอบทดสอบ (นาที)	N/A			15 นาที
Engine Operating Hour (Reading) ชั่วโมงการทำงานของเครื่องยนต์ (จากมิเตอร์)	163 h 20 m			163 h 35 m
Remark / หมายเหตุ				

Note : Please Mark N/A if not applicable, \* Normal, \* Abnormal / กรุณาใส่ N/A ถ้าไม่เกี่ยวข้อง, \* ปกติ, \* ไม่ปกติ

Recorded By / ลงบันทึกชื่อ

Verified By / ตรวจสอบชื่อ



# Generator Weekly Checklist

ใบรายงานการตรวจสอบเครื่องกำเนิดไฟฟ้าสำรองประจำสัปดาห์

Week / สัปดาห์ 2 Day/วันที่ 11/12/2566 Building / อาคาร Supalai Park@ Down town Phuket

Description / รายละเอียด	Before Start	Manual	Automatic	Remarks
Air Cooled System				
Coolant Water Level Record	( ) 100% ( ) N/A	( ) 100% ( ) N/A	( ) 100% ( ) N/A	
Water Temperature Record	N/A	140 F	140 F	
Oil Temperature Record	N/A	N/A	N/A	
Oil Pressure Record	N/A	N/A	N/A	
Oil Level Record	( ) 100% ( ) N/A	( ) 100% ( ) N/A	( ) 100% ( ) N/A	
Belt Tension	N/A	N/A	N/A	
Smoke Condition	N/A	N/A	N/A	
Diesel Level Record	75% 243 L	45% 243 L	N/A	
Vibration & Noise	N/A	N/A	N/A	
Grease & Bearing	N/A	N/A	N/A	
Speed Record	N/A	N/A	N/A	
Voltage Record	N/A	N/A	N/A	
Frequency Record	N/A	N/A	N/A	
Frequency Stability	N/A	N/A	N/A	
Battery Condition	N/A	N/A	N/A	
Distilled Water of Battery	N/A	N/A	N/A	
Battery Charger	N/A	N/A	N/A	
Battery Voltage Record	27.2	27.2	27.2	
Battery Ampere Record	200 A	200 A	200 A	
Testing Period (Min.)	N/A	N/A	N/A	
Engine Operating Hour (Reading)	163 H 50 M	164 H 5 M		
Remarks / หมายเหตุ				

Note : Please Mark N/A if not applicable, Manual, Automatic, or both.

Recorded By / ลงบันทึกชื่อ

Checked By / ตรวจสอบชื่อ

Verified By / ตรวจสอบชื่อ



# Generator Weekly Checklist

ใบรายงานการตรวจสอบเครื่องกำเนิดไฟฟ้าสำรองประจำสัปดาห์

Week / สัปดาห์ 1 Day/วันที่ 11/12/2566 Building / อาคาร Supalai Park@ Down town Phuket

Description / รายละเอียด	Before Start	Manual	Automatic	Remarks
Air Cooled System				
Coolant Water Level Record	( ) 100% ( ) N/A	( ) 100% ( ) N/A	( ) 100% ( ) N/A	
Water Temperature Record	N/A	140 F	140 F	
Oil Temperature Record	N/A	N/A	N/A	
Oil Pressure Record	N/A	N/A	N/A	
Oil Level Record	( ) 100% ( ) N/A	( ) 100% ( ) N/A	( ) 100% ( ) N/A	
Belt Tension	N/A	N/A	N/A	
Smoke Condition	N/A	N/A	N/A	
Diesel Level Record	75% 243 L	45% 243 L	N/A	
Vibration & Noise	N/A	N/A	N/A	
Grease & Bearing	N/A	N/A	N/A	
Speed Record	N/A	N/A	N/A	
Voltage Record	N/A	N/A	N/A	
Frequency Record	N/A	N/A	N/A	
Frequency Stability	N/A	N/A	N/A	
Battery Condition	N/A	N/A	N/A	
Distilled Water of Battery	N/A	N/A	N/A	
Battery Charger	N/A	N/A	N/A	
Battery Voltage Record	27.2	27.2	27.2	
Battery Ampere Record	200 A	200 A	200 A	
Testing Period (Min.)	N/A	N/A	N/A	
Engine Operating Hour (Reading)	163 H 50 M	164 H 5 M		
Remarks / หมายเหตุ				

Note : Please Mark N/A if not applicable, Manual, Automatic, or both.

Recorded By / ลงบันทึกชื่อ

Checked By / ตรวจสอบชื่อ

Verified By / ตรวจสอบชื่อ



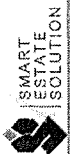

Generator Weekly Checklist

ใบรายงานการตรวจสอบเครื่องกำเนิดไฟฟ้าสำรองประจำสัปดาห์

Week / สัปดาห์ 13 Day/วันที่ 13/12/2566 Building / อาคาร Supatjai Park @ Down town Phuket Remark / หมายเหตุ

Description / รายละเอียด	Before Start ก่อนการเดินเครื่อง	Manual เดินเครื่องด้วยมือ	Automatic เดินเครื่องอัตโนมัติ	Remark / หมายเหตุ
Air Cooled System ระบบระบายความร้อนด้วยอากาศ				
Coolant Water Level Record บันทึกระดับน้ำในระบบระบายความร้อน	N/A			
Water Temperature Record บันทึกอุณหภูมิในระบบระบายความร้อน (F) / (C)	N/A	141 F 61 C		
Oil Temperature Record บันทึกอุณหภูมิในน้ำมันเครื่อง (F)	N/A			
Oil Pressure Record บันทึกแรงดันน้ำมันเครื่อง (PSI) / (bar)	N/A	37 bar 54 PSI		
Oil Level Record บันทึกระดับน้ำมันเครื่อง				
Belt Tension ความตึงสายพาน				
Smoke Condition สภาพการไหลควัน				
Diesel Level Record บันทึกระดับน้ำดีเซล	70% 94% L	75% 24% L		
Vibration & Noise การสั่นสะเทือนและเสียง				
Grease & Bearing จาระบีและลูกปืน				
Speed Record บันทึกความเร็วรอบ (RPM)		1506 RPM		
Voltage Record บันทึกแรงดันไฟฟ้า (V) / (Volts)	N/A	N/A		
Frequency Record บันทึกความถี่ไฟฟ้า (Hz)		50.2 Hz		
Battery Condition สภาพแบตเตอรี่				
Distilled Water of Battery น้ำกลั่นในแบตเตอรี่				
Battery Charger ตัวชาร์จแบตเตอรี่				
Battery Voltage Record บันทึกแรงดันไฟฟ้าแบตเตอรี่ (DC Volts)	27.2	29.1		
Battery Ampere Record บันทึกกระแสไฟฟ้าแบตเตอรี่ (DC Amp.)	900 A	900 A		
Testing Period (Min.) จำนวนเวลาที่ทดสอบ (นาที)	N/A	15 M		
Engine Operating Hour (Reading) จำนวนชั่วโมงการทำงานของเครื่องยนต์ (จากมิเตอร์)	164 h. 5 M	164 h. 20 M.		
Remark / หมายเหตุ				

Note : Phase Mark N/A if not applicable, \*Normal, \*Abnormal / กรุณาใส่ N/A ถ้าไม่ใช้ค่า, \*ปกติ, \*ผิดปกติ

Recorded By / บันทึกโดย

Verified By / ตรวจสอบโดย

Closed By / ปิดระบบโดย



Generator Weekly Checklist

ใบรายงานการตรวจสอบเครื่องกำเนิดไฟฟ้าสำรองประจำสัปดาห์

Week / สัปดาห์ 4 Day/วันที่ 25/12/2566 Building / อาคาร Supatjai Park @ Down town Phuket Remark / หมายเหตุ

Description / รายละเอียด	Before Start ก่อนการเดินเครื่อง	Manual เดินเครื่องด้วยมือ	Automatic เดินเครื่องอัตโนมัติ	Remark / หมายเหตุ
Air Cooled System ระบบระบายความร้อนด้วยอากาศ				
Coolant Water Level Record บันทึกระดับน้ำในระบบระบายความร้อน	N/A			
Water Temperature Record บันทึกอุณหภูมิในระบบระบายความร้อน (F) / (C)	N/A	140 F 60 C		
Oil Temperature Record บันทึกอุณหภูมิในน้ำมันเครื่อง (F)	N/A			
Oil Pressure Record บันทึกแรงดันน้ำมันเครื่อง (PSI) / (bar)	N/A	37 bar 54 PSI		
Oil Level Record บันทึกระดับน้ำมันเครื่อง				
Belt Tension ความตึงสายพาน				
Smoke Condition สภาพการไหลควัน				
Diesel Level Record บันทึกระดับน้ำดีเซล	70% 94% L	75% 24% L		
Vibration & Noise การสั่นสะเทือนและเสียง				
Grease & Bearing จาระบีและลูกปืน				
Speed Record บันทึกความเร็วรอบ (RPM)		1509 RPM		
Voltage Record บันทึกแรงดันไฟฟ้า (V) / (Volts)	N/A	N/A		
Frequency Record บันทึกความถี่ไฟฟ้า (Hz)		50.0 Hz		
Battery Condition สภาพแบตเตอรี่				
Distilled Water of Battery น้ำกลั่นในแบตเตอรี่				
Battery Charger ตัวชาร์จแบตเตอรี่				
Battery Voltage Record บันทึกแรงดันไฟฟ้าแบตเตอรี่ (DC Volts)	27.2	29.1		
Battery Ampere Record บันทึกกระแสไฟฟ้าแบตเตอรี่ (DC Amp.)	900 A	900 A		
Testing Period (Min.) จำนวนเวลาที่ทดสอบ (นาที)	N/A	15 M		
Engine Operating Hour (Reading) จำนวนชั่วโมงการทำงานของเครื่องยนต์ (จากมิเตอร์)	164 h. 5 M	164 h. 38 M.		
Remark / หมายเหตุ				

Note : Phase Mark N/A if not applicable, \*Normal, \*Abnormal / กรุณาใส่ N/A ถ้าไม่ใช้ค่า, \*ปกติ, \*ผิดปกติ

Recorded By / บันทึกโดย

Verified By / ตรวจสอบโดย

Closed By / ปิดระบบโดย